

## Rapport de repérage du plomb avant travaux

Principes généraux de prévention L4121-2 du code du travail

Prévention du risque d'exposition aux agents cancérigènes, mutagènes et toxiques pour la reproduction R4412-59 et suivants NF X46-035

# BATIMENT A

Numéro de rapport	<b>131945 P</b>
Propriétaire	<b>CPAM HAUTE-GARONNE</b>
Donneur d'ordre	<b>CPAM HAUTE-GARONNE</b>
Adresse de l'immeuble	<b>CPAM 12 place Saint Etienne 31000 TOULOUSE</b>
Bâtiment ou installation	<b>BATIMENT A</b>
Date de la commande	<b>15/06/2024</b>
La ou le(s) date(s) de la visite	<b>05/07/2024</b>
Date d'édition du rapport de repérage	<b>22/07/2024</b>
Nombre total de pages du rapport, annexes comprises	<b>43</b>
Liste des documents transmis par le donneur d'ordre	<b>Néant</b>

## Signataire du rapport

Signature et Cachet de l'entreprise

DE ALMEIDA ARNAUD



Opérateur de repérage :

**DE ALMEIDA Arnaud**  
**BUREAU VERITAS EXPLOITATION 12, rue**  
**Michel Labrousse - BP 64797**  
**31047 TOULOUSE**  
**Le 22/07/2024**



## SOMMAIRE

<b>SIGNATAIRE DU RAPPORT .....</b>	<b>1</b>
<b>DESCRIPTION DE LA MISSION .....</b>	<b>3</b>
OBJET DE LA MISSION : .....	3
IDENTIFICATION COMPLETE DES DIFFERENTS INTERVENANTS ET PARTIES PRENANTES : .....	3
IDENTIFICATION COMPLETE DE L'IMMEUBLE CONCERNE : .....	3
IDENTIFICATION DU BATIMENT OU DU LOCAL CONCERNE : .....	3
LISTE DES DOCUMENTS REMIS : .....	3
<b>PROGRAMME DE TRAVAUX .....</b>	<b>3</b>
<b>ELEMENT DE LA MISSION DE REPERAGE .....</b>	<b>4</b>
PERIMETRE DU REPERAGE : LOCAUX ET PARTIES D'IMMEUBLES CONCERNES (ZONE D'INTERVENTION) : .....	4
L'APPAREIL PORTABLE A FLUORESCENCE X .....	7
VERIFICATION DE LA JUSTESSE DE L'APPAREIL (MESURE SUR ETALONS) .....	7
IDENTIFICATION DU LABORATOIRE EN CAS D'ANALYSE PHYSICO-CHIMIQUE .....	7
<b>METHODOLOGIE EMPLOYEE .....</b>	<b>8</b>
INTERPRETATION DES RESULTATS .....	11
RECOURS A L'ANALYSE CHIMIQUE DU PLOMB PAR UN LABORATOIRE .....	11
<b>RESULTATS DU REPERAGE ET COMMENTAIRES .....</b>	<b>11</b>
<b>ANNEXE : PLANS ET/OU CROQUIS .....</b>	<b>35</b>
<b>ANNEXE : ATTESTATION D'ASSURANCE .....</b>	<b>40</b>
<b>ANNEXE : ATTESTATION FABRICANT DE L'APPAREIL A FLUORESCENCE X INDIQUANT LA DUREE DE VIE DE LA SOURCE .....</b>	<b>42</b>



## 1 Description de la mission

### 1.1 Objet de la mission :

L'objectif du repérage plomb avant travaux est de permettre l'identification, la localisation des revêtements, matériaux et produits contenant du plomb susceptibles d'être impactés directement ou indirectement par les travaux prévus dans le programme du donneur d'ordre.

Le repérage porte sur tous les revêtements, matériaux et produits de construction et de décoration, comprenant notamment les revêtements intérieurs ou extérieurs, apparents ou recouverts, susceptibles de libérer des poussières de plomb lors des travaux.

Sont exclus du domaine d'application du présent rapport, la recherche de plomb dans le PVC (menuiseries, revêtements de sol, conduits, ...), le polystyrène, les carrelages et faïences.

Selon le programme de travaux envisagés, l'opérateur de repérage détermine l'étendue de la recherche de plomb dans les revêtements, matériaux et produits susceptibles de contenir du plomb.

Références de l'ordre de mission : **131945**

### 1.2 Identification complète des différents intervenants et parties prenantes :

Propriétaire de l'immeuble :	CPAM HAUTE-GARONNE
Demeurant :	3 BOULEVARD LEOPOLD ESCANDE 31093 TOULOUSE CEDEX 9 France
Représenté par :	Jonathan GLORIES
Donneur d'ordre du repérage :	CPAM HAUTE-GARONNE
Coordonnées du donneur d'ordre :	jonathan.glories@assurance-maladie.fr
Opérateur ayant réalisé le repérage :	Monsieur DE ALMEIDA Arnaud
Nom et adresse de l'entreprise :	BUREAU VERITAS EXPLOITATION Bât 15 12, rue Michel Labrousse - BP 64797 31047 TOULOUSE
N° de Siret :	79018467500367
RCP-compagnie-n° de police :	MSIG Insurance Europe AG - F210.16.0414.

### 1.3 Identification complète de l'immeuble concerné :

Dénomination :	CPAM
Adresse complète :	12 place Saint Etienne 31000 TOULOUSE
Référence Cadastre :	NC

### 1.4 Identification du bâtiment ou du local concerné :

Date du PC et/ou date de construction :	Permis de Construire :	Construction :
Fonction principale du bâtiment :	Bâtiment	
Autre renseignement permettant d'identifier avec certitude le bâtiment concerné :		

### 1.5 Liste des documents remis :

Programme de travaux	Statut : remis
----------------------	----------------

Titre
Programme de travaux

## 2 Programme de Travaux

Le programme de travaux envisagé par le Donneur d'Ordre prévoit :

**Travaux sur les parties sols , murs et plafond , menuiseries interieurs et exterieurs.**  
**Niveau SOUS SOL / RDC / R+1 /R+ 2 / R+3**



--

<b>3</b>	<b>Elément de la mission de repérage</b>
----------	--

<b>3.1</b>	<b>Périmètre du repérage : locaux et parties d'immeubles concernés (zone d'intervention) :</b>
------------	--





Local	Etage	Visité	Justification de non visite
Nom de la pièce		OUI	
SOUS SOL / SS 1.01		OUI	
SOUS SOL / SS 1.02		OUI	
SOUS SOL / SS 1.03		OUI	
SOUS SOL / SS 1.04		OUI	
SOUS SOL / SS 1.05		OUI	
SOUS SOL / RESERVE		OUI	
SOUS SOL / POSTE HAUTE TENSION		OUI	
SOUS SOL / SS 1.07		OUI	
SOUS SOL / ELEC		OUI	
SOUS SOL / DEGAGEMENT		OUI	
SOUS SOL /ZONE VIDE		OUI	
SOUS SOL / SS 1.06		OUI	
RDC/ SALLE ETP1		OUI	
RDC/ LOGISTIQUE ST ETIENNE		OUI	
RDC/ SALLE ETP 2		OUI	
RDC/ S 0.05		OUI	
RDC/ HALL ENTREE		OUI	
RDC/ HALL S0.01		OUI	
RDC/ WC 0.02		OUI	
RDC/ WC 0.01		OUI	
R+3 / DNS		OUI	
R+3 / WC 3.01		OUI	
R+3 / SCE		OUI	
R+3 / Local copieur		OUI	
R+3 / Degagement		OUI	
R+3 / ESC		OUI	
R+1 / S1.01		OUI	
R+1 / S1.02		OUI	
R+1 / S1.03		OUI	
R+1 / S1.04		OUI	
R+1 / S1.06		OUI	
R+1 / S1.07		OUI	
R+1 / S1.08		OUI	
R+1 / S1.09		OUI	
R+1 / S1.10		OUI	
R+1 / S1.05		OUI	
R+1 / S1.11		OUI	
R+1 / S1.01 WC		OUI	
R+1 / Dégagement		OUI	
R+2 / S 2.10		OUI	
R+2 / S 2.01 CIRCULATION		OUI	
R+2 / ESC		OUI	
R+2 / WC 2.05		OUI	
R+2 / RANGT		OUI	
R+2 / S 2.06		OUI	
R+2 / S2.05 DPT		OUI	
R+2 / local hsp		OUI	
R+ 2 / 2.08		OUI	

R+ 2 / 2.09		OUI	
R+ 2 / S 2.02 / 2.03		OUI	
R+2 / 2.02		OUI	
R+2 / 2.09		OUI	
R+2 / 2.08		OUI	
R+2 / 2.04		OUI	
R+2 / RANGT		OUI	
R+2 / S.205		OUI	
R+2 / S 2.04		OUI	
R+2 / S 2.02		OUI	
R+2 / S 2.06		OUI	
R+2 / S 2.07		OUI	
R+2 / S 2.08		OUI	
R+2 / S 2.09		OUI	
R+2 / S 2.08		OUI	
R+2 / S 2.05		OUI	
R+2 / S 2.09		OUI	
ENSEMBLE DE NIVEAUX		OUI	

### 3.2 L'appareil portable à fluorescence X

Marque :	Niton
Modèle :	FEnX2
Numéro de série :	23-1010
Date de changement de source :	05/12/2022
Nature du radionucléide :	Cd-109
Activité de la source :	850Mbq
Limite de quantification de l'appareil	0,31 mg/cm <sup>2</sup>
<b>Etalon 1</b>	<b>Etalon 2</b>
Fabricant de l'étalon : NIST	Fabricant de l'étalon : NIST
Concentration de l'étalon : 0,31mg/cm <sup>2</sup>	Concentration de l'étalon : 0,71mg/cm <sup>2</sup>
Incertitude de l'étalon : 0,02mg/cm <sup>2</sup>	Incertitude de l'étalon : 0,08mg/cm <sup>2</sup>
N° NIST de l'étalon : SRM2575	N° NIST de l'étalon : SRM2574

### 3.3 Vérification de la justesse de l'appareil (mesure sur étalons)

N° de mesure	valeur mesurée (mg/cm <sup>2</sup> )	Incertitude de mesure élargie (mg/cm <sup>2</sup> )	Date	Observation
01	0,33mg/cm <sup>2</sup>	0,02mg/cm <sup>2</sup>	05/07/2024	Etalonnage de début de diagnostic
02	0,71mg/cm <sup>2</sup>	0,00mg/cm <sup>2</sup>	05/07/2024	Etalonnage de début de diagnostic
466	0,31mg/cm <sup>2</sup>	0,00mg/cm <sup>2</sup>	05/07/2024	Etalonnage de fin de diagnostic
468	0,78mg/cm <sup>2</sup>	0,07mg/cm <sup>2</sup>	05/07/2024	Etalonnage de fin de diagnostic

### 3.4 Identification du laboratoire en cas d'analyse physico-chimique

Nom :	
Adresse :	
Numéro d'accréditation :	

## 4 Méthodologie Employée

### Vérification de justesse de l'appareil à fluorescence X

Avant chaque constat, l'auteur vérifie la justesse de son appareil selon les modalités fournies par le fabricant de l'appareil.

### Identification du bien objet de la mission

L'auteur identifie le bien objet de la mission, ainsi que l'ensemble immobilier auquel il appartient. En cas d'ambiguïté, il réalise un croquis afin de situer le bien dans cet ensemble.

### Identification des locaux

Par local, on entend toute pièce (salle de séjour, toilettes, etc.) et par extension : couloir, hall d'entrée, palier, partie de cage d'escalier située entre deux paliers, appentis, placard, etc.

Une cage d'escalier est découpée en plusieurs locaux. Sont considérés comme locaux distincts :

- chaque palier ;
- chaque partie de cage d'escalier située entre deux paliers ;

Une gaine d'ascenseur est considérée comme un seul local

### Identification des zones

Afin de faciliter la localisation des mesures, l'auteur du constat divise chaque local en plusieurs zones qu'il identifie sur le croquis. Ces zones correspondent généralement aux différentes faces du local.

Selon la convention établie, une lettre est attribuée à chaque « zone » du local (A, B, C et D). On appelle « zone A » le mur par lequel on accède au local. Les zones suivantes sont désignées dans le sens horaire.

Une unité de repérage est définie comme étant un élément de construction, ou un ensemble d'éléments de construction, présentant a priori un recouvrement homogène.

Chaque unité de repérage (porte, fenêtre, ...) est associée à une « zone ».

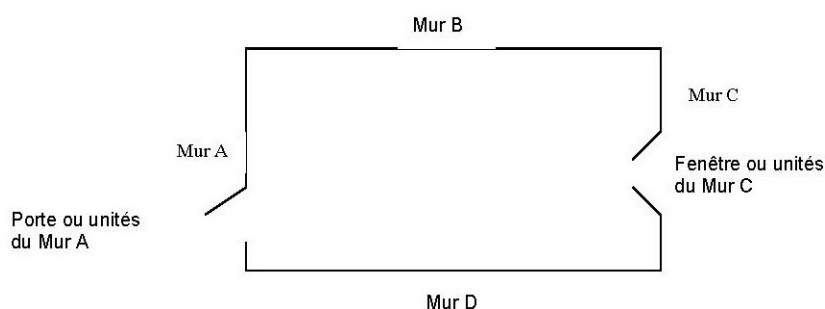

Seules les surfaces directement accessibles sont testées.

### Identification des revêtements

Par revêtement, on entend un matériau mince recouvrant les éléments de construction.

Les revêtements susceptibles de contenir du plomb sont principalement les peintures (du fait de l'utilisation ancienne de la céruse et celle de produits anti-corrosion à base de minium de plomb), les vernis, les revêtements muraux composés d'une feuille de plomb contrecollée sur du papier à peindre, le plomb laminé servant à l'étanchéité de balcons.



Bien que pouvant être relativement épais, les enduits sont aussi à considérer comme des revêtements susceptibles de contenir du plomb.

D'autres revêtements ne sont pas susceptibles de contenir du plomb : toile de verre, moquette, tissus, crépi, papier peint, ainsi que les peintures et enduits manifestement récents, mais ils peuvent masquer un autre revêtement contenant du plomb et sont donc à analyser.

Sont exclus du repérage :

- les revêtements de type papiers peints, carrelages et faïences bruts, revêtements de sol plastique ;
- les matériaux de type menuiseries extérieures et intérieures en PVC ; canalisations et goulottes en PVC.

Les revêtements de type carrelage contiennent souvent du plomb mais ne libèrent pas de poussières de plomb s'ils sont en bon état, ils ne sont donc pas visés par le présent rapport.

### **Identification des unités de repérage et substrat**

Une unité de repérage définit soit :

- un ou plusieurs éléments de construction, finition ou décoration, ayant a priori un même substrat, un même revêtement et un même historique en matière de construction et de revêtement ;
- un matériau ayant a priori un même historique en matière de construction (exemple : solin en plomb)

Une unité de repérage se définit à minima avec les critères suivants :

- Niveau (rez de chaussée, étage X...) ;
- Le local ;
- La zone ;
- Produit ou matériau ;
- Le substrat ;
- Le revêtement.

Dans chaque local, toutes les surfaces concernées par les travaux susceptibles d'avoir un revêtement contenant du plomb sont analysées ou incluses dans une unité de repérage à analyser.

Cela comprend aussi les surfaces recouvertes d'un matériau mince non susceptible de contenir du plomb (papier peint, toile de verre, moquette murale, etc.), car un matériau contenant du plomb peut exister en dessous.

L'auteur du constat identifie le substrat de l'unité de repérage par examen visuel et en fonction des caractéristiques physiques du matériau, et le revêtement apparent de l'unité de repérage.

Par substrat, on entend un matériau sur lequel un revêtement est appliqué (plâtre, bois, brique, métal, etc.).

Constituent des unités de repérage distinctes :

- les différents murs d'une même pièce ;
- des éléments de construction de substrats différents (tels qu'un pan de bois et le reste de la paroi murale à laquelle il appartient) ;
- les côtés extérieur et intérieur d'une porte ou d'une fenêtre ;
- des éléments situés dans des locaux différents, même contigus (tels que les 2 faces d'une porte car elles ont pu être peintes par des peintures différentes) ;
- une allège ou une embrasure et la paroi murale à laquelle elle appartient.

Si des habitudes locales de construction ou de mise en peinture sont connues, l'auteur du constat en tient compte pour une définition plus précise des unités de repérage.

Peut (peuvent) constituer une seule et même unité de repérage :

- l'ensemble des plinthes d'un même local ;
- l'ensemble des boiseries, décorations d'un même local (unité de repérage continue ou discontinue) ;
- l'ensemble des marches et contremarches, garde-corps, balustres etc. d'un même local (unité de repérage continue ou discontinue) ;
- l'ensemble des modénatures d'un façade (unité de repérage discontinue) ;

Conformément à la NF X 46-035, sont exclus du présent repérage :

- Les PVC (menuiseries, revêtements de sol, conduits...) ;
- Le polystyrène
- Les carrelages, faïences et plinthes carrelées

**NOTE : Une unité de repérage peut être constituée d'un ensemble d'éléments situés dans des locaux et niveaux différents.**

**Relevé des mesures :**

Les résultats des mesures sont indiqués dans les tableaux suivants.

Il est effectué à minima 2 mesures dont à minima 1 mesure par local, par unité de repérage, à l'aide de l'appareil à fluorescence X

#### 4.1 Interprétation des résultats

Le présent diagnostic porte sur la mesure de concentration en plomb dans les revêtements avec un appareil à fluorescence X avant la réalisation de travaux.

Dans ce cadre, aucun seuil de concentration en plomb n'est précisé dans le code du travail.

Les résultats des mesures sont exprimés en mg/cm<sup>2</sup> de plomb avec indication de l'incertitude de la mesure.

Les valeurs de concentration en plomb, obtenues après l'application de l'appareil sur le support, sont retranscrites dans les tableaux de relevé de mesures. Ces valeurs sont celles du constructeur. Elles comprennent la valeur mesurée et l'incertitude de mesure élargie (ex : 13,4 +/- 0,41).

**Toute mesure < à la LQ de l'appareil (0,31 mg/cm<sup>2</sup>) doit être interprétée comme étant inférieure à 0,31 mg/cm<sup>2</sup>.**

#### 4.2 Recours à l'analyse chimique du plomb par un laboratoire

À titre exceptionnel, l'auteur du constat peut recourir à des prélèvements de revêtements qui sont analysés en laboratoire pour la recherche du plomb, dans les cas suivants :

- lorsque la nature du support (forte rugosité, surface non plane, etc.) ou le difficile accès aux éléments de construction à analyser ne permet pas l'utilisation de l'appareil portable à fluorescence X ;
- lorsque, pour une unité de diagnostic donnée, aucune mesure n'est concluante au regard de la précision de l'appareil.

Le prélèvement est réalisé sur une surface suffisante pour que le laboratoire dispose d'un échantillon permettant l'analyse dans de bonnes conditions (prélèvement de 0,5 g à 1 g).

### 5 Résultats du repérage et commentaires

Afin de faciliter la localisation des mesures, l'auteur du repérage divise chaque local en plusieurs zones, auxquelles il attribue une lettre (A, B, C ...) selon la convention décrite ci-dessous.

La convention d'écriture sur le croquis et dans le tableau des mesures est la suivante :

- la zone de l'accès au local est nommée «A» et est reportée sur le croquis. Les autres zones sont nommées «B», «C», «D», ... dans le sens des aiguilles d'une montre.
- la zone «plafond» est indiquée en clair.

Les unités de repérage (UR) (par exemple : un mur d'un local, la plinthe du même mur, l'ouvrant d'un portant ou le dormant d'une fenêtre, ...) faisant l'objet de mesures sont classées dans le tableau des mesures suivant.

#### SOUS SOL / SS 1.01

N°	Zone	Unité de repérage	Substrat	Revêtement apparent	Localisation	Valeur mesurée (mg/cm <sup>2</sup> )	Incertitude de mesure élargie mg/cm <sup>2</sup>	Observations
3	A	UR1 /MURS	ENDUIT	PEINTURE		0	0	
14						0,02	0,01	
9	A	UR3 / PORTE	BOIS	PEINTURE		0,02	0	
10						0,01	0	
11	A	UR4 / DORMANT DE PORTE	BOIS	PEINTURE		0,01	0	
12						0	0	
4	B	UR1 /MURS	ENDUIT	PEINTURE		0,01	0	
5	C	UR1 /MURS	ENDUIT	PEINTURE		0,01	0	
13	C	UR5 / TUYAUTERIE	ACIER	PEINTURE		0,02	0,01	
6	D	UR1 /MURS	ENDUIT	PEINTURE		0,01	0	
7	PLAFOND	UR2 /PLAFOND	ENDUIT	PEINTURE		0,03	0,01	

N°	Zone	Unité de repérage	Substrat	Revêtement apparent	Localisation	Valeur mesurée (mg/cm²)	Incertitude de mesure élargie mg/cm²	Observations
8						0,03	0,01	
<b>Nombre total d'unités de repérage</b>		<b>8</b>						
<b>Commentaire sur le local</b>		<b>Néant</b>						

#### SOUS SOL / SS 1.02

N°	Zone	Unité de repérage	Substrat	Revêtement apparent	Localisation	Valeur mesurée (mg/cm²)	Incertitude de mesure élargie mg/cm²	Observations
		MURS / IDEM UR 1	ENDUIT	PEINTURE				
	A	UR1 /MURS	ENDUIT	PEINTURE				
16	A	UR3 / PORTE	BOIS	PEINTURE		0	0	
17	A	UR4 / DORMANT DE PORTE	BOIS	PEINTURE		0,02	0,01	
18	C	UR5 / TUYAUTERIE	ACIER	PEINTURE		0,02	0,01	
15	PLAFOND	UR2 /PLAFOND	ENDUIT	PEINTURE		0,02	0,01	
<b>Nombre total d'unités de repérage</b>		<b>6</b>						
<b>Commentaire sur le local</b>		<b>Néant</b>						

#### SOUS SOL / SS 1.03

N°	Zone	Unité de repérage	Substrat	Revêtement apparent	Localisation	Valeur mesurée (mg/cm²)	Incertitude de mesure élargie mg/cm²	Observations
19		UR 1 / MURS				0	0,03	
21	A	UR3 / PORTE	BOIS	PEINTURE		0,04	0,01	
20	PLAFOND	UR2 /PLAFOND	ENDUIT	PEINTURE		0,02	0,01	
<b>Nombre total d'unités de repérage</b>		<b>3</b>						
<b>Commentaire sur le local</b>		<b>Néant</b>						

#### SOUS SOL / SS 1.04

N°	Zone	Unité de repérage	Substrat	Revêtement apparent	Localisation	Valeur mesurée (mg/cm²)	Incertitude de mesure élargie mg/cm²	Observations
24		UR 1 / MURS				0,02	0,01	
26	A	UR3 / PORTE	BOIS	PEINTURE		0,01	0	
22	A	UR4 / DORMANT DE PORTE	BOIS	PEINTURE		0,02	0,01	
23	C	UR5 / TUYAUTERIE	ACIER	PEINTURE		0,01	0	
25	PLAFOND	UR2 /PLAFOND	ENDUIT	PEINTURE		0,02	0	
<b>Nombre total d'unités de repérage</b>		<b>5</b>						
<b>Commentaire sur le local</b>		<b>Néant</b>						

#### SOUS SOL / SS 1.05

N°	Zone	Unité de repérage	Substrat	Revêtement apparent	Localisation	Valeur mesurée (mg/cm²)	Incertitude de mesure élargie mg/cm²	Observations
27	A	UR1 /MURS	ENDUIT	PEINTURE		0,01	0	
33	A	UR3 / PORTE	BOIS	PEINTURE		0,01	0	
34						0,01	0	
35	A	UR4 / DORMANT DE PORTE	BOIS	PEINTURE		0,03	0,01	
36						0,04	0,01	
28	B	UR1 /MURS	ENDUIT	PEINTURE		0,01	0	
29	C	UR1 /MURS	ENDUIT	PEINTURE		0,02	0,01	
37	C	UR5 / TUYAUTERIE	ACIER	PEINTURE		0	0	
30	D	UR1 /MURS	ENDUIT	PEINTURE		0,02	0,01	
31	PLAFOND	UR2 /PLAFOND	ENDUIT	PEINTURE		0	0	
32						0,02	0	
Nombre total d'unités de repérage			8					
Commentaire sur le local			Néant					

#### SOUS SOL / RESERVE

N°	Zone	Unité de repérage	Substrat	Revêtement apparent	Localisation	Valeur mesurée (mg/cm²)	Incertitude de mesure élargie mg/cm²	Observations
39	A	UR1 /MURS	ENDUIT	PEINTURE		0,01	0	
40	A	UR3 / PORTE	BOIS	PEINTURE		0,04	0,02	
41	C	UR5 / TUYAUTERIE	ACIER	PEINTURE		0,03	0,01	
38	PLAFOND	UR2 /PLAFOND	ENDUIT	PEINTURE		0,03	0,01	
42						0,01	0	
Nombre total d'unités de repérage			4					
Commentaire sur le local			Néant					

#### SOUS SOL / POSTE HAUTE TENSION

N°	Zone	Unité de repérage	Substrat	Revêtement apparent	Localisation	Valeur mesurée (mg/cm²)	Incertitude de mesure élargie mg/cm²	Observations
43	A	UR1 /MURS	ENDUIT	PEINTURE		0,01	0	
44	A	UR3 / PORTE	BOIS	PEINTURE		0,03	0,01	
45	C	UR5 / TUYAUTERIE	ACIER	PEINTURE		0,01	0	
46	PLAFOND	UR2 /PLAFOND	ENDUIT	PEINTURE		0,02	0	
<b>Nombre total d'unités de repérage</b>		<b>4</b>						
<b>Commentaire sur le local</b>		<b>Néant</b>						

#### SOUS SOL / SS 1.07

N°	Zone	Unité de repérage	Substrat	Revêtement apparent	Localisation	Valeur mesurée (mg/cm²)	Incertitude de mesure élargie mg/cm²	Observations
48		IDEM / UR 1	ENDUIT	PEINTURE				
49								
50								
47	A	UR1 /MURS	ENDUIT	PEINTURE		0,03	0,01	
51	A	UR3 / PORTE	BOIS	PEINTURE		0,02	0,01	
52	A	UR4 / DORMANT DE PORTE	BOIS	PEINTURE		0,02	0,01	
<b>Nombre total d'unités de repérage</b>		<b>4</b>						
<b>Commentaire sur le local</b>		<b>Néant</b>						

#### SOUS SOL / ELEC

N°	Zone	Unité de repérage	Substrat	Revêtement apparent	Localisation	Valeur mesurée (mg/cm²)	Incertitude de mesure élargie mg/cm²	Observations
53	A	UR3 / PORTE	BOIS	PEINTURE		0	0	
54	A	UR4 / DORMANT DE PORTE	BOIS	PEINTURE		0	0	
<b>Nombre total d'unités de repérage</b>		<b>2</b>						
<b>Commentaire sur le local</b>		<b>Néant</b>						

#### SOUS SOL / DEGAGEMENT

N°	Zone	Unité de repérage	Substrat	Revêtement apparent	Localisation	Valeur mesurée (mg/cm²)	Incertitude de mesure élargie mg/cm²	Observations
55	PLAFOND	UR2 /PLAFOND	ENDUIT	PEINTURE		0	0	
<b>Nombre total d'unités de repérage</b>		<b>1</b>						
<b>Commentaire sur le local</b>		<b>Néant</b>						

#### SOUS SOL /ZONE VIDE

N°	Zone	Unité de repérage	Substrat	Revêtement apparent	Localisation	Valeur mesurée (mg/cm²)	Incertitude de mesure élargie mg/cm²	Observations
57	A	UR3 / PORTE	BOIS	PEINTURE		0	0	
58	A	UR4 / DORMANT DE PORTE	BOIS	PEINTURE		0	0	
56	PLAFOND	UR2 /PLAFOND	ENDUIT	PEINTURE		0	0	
<b>Nombre total d'unités de repérage</b>		<b>3</b>						
<b>Commentaire sur le local</b>		<b>Néant</b>						

#### SOUS SOL / SS 1.06

N°	Zone	Unité de repérage	Substrat	Revêtement apparent	Localisation	Valeur mesurée (mg/cm²)	Incertitude de mesure élargie mg/cm²	Observations
59	A	UR1 /MURS	ENDUIT	PEINTURE		0	0	
65	A	UR3 / PORTE	BOIS	PEINTURE		0	0	
66						0	0	
67	A	UR4 / DORMANT DE PORTE	BOIS	PEINTURE		0	0	
68						0,06	0,02	
60	B	UR1 /MURS	ENDUIT	PEINTURE		0,03	0,01	
61	C	UR1 /MURS	ENDUIT	PEINTURE		0	0	
69	C	UR5 / TUYAUTERIE	ACIER	PEINTURE		0,04	0,01	
62	D	UR1 /MURS	ENDUIT	PEINTURE		0	0	
63	PLAFOND	UR2 /PLAFOND	ENDUIT	PEINTURE		0	0	
64						0	0	
Nombre total d'unités de repérage			8					
Commentaire sur le local			Néant					

RDC/ SALLE ETP1								
N°	Zone	Unité de repérage	Substrat	Revêtement apparent	Localisation	Valeur mesurée (mg/cm²)	Incertitude de mesure élargie mg/cm²	Observations
80	A	UR 10 /DORMANT DE PORTE	BOIS	PEINTURE		0,02	0,01	
81						0,01	0	
76	A	UR 8 / PLINTHES	BOIS	PEINTURE		0	0	
78	A	UR 9/ PORTE	BOIS	PEINTURE		0	0,05	
79						0,02	0,01	
70	A	UR6 /MURS	PLATRE	PEINTURE		0,01	0	
71	B	UR6 /MURS	PLATRE	PEINTURE		0,02	0	
82	C	UR 11 / FENETRE	BOIS	PEINTURE		0,02	0	
83						0,02	0,01	
86						0,02	0,01	
87						0	0	
84	C	UR 12 / DORMANT DE FENETRE	BOIS	PEINTURE		0,02	0,01	
85						0,02	0,01	
88						0,21	0,04	
89						0,2	0,04	
77	C	UR 8 / PLINTHES	BOIS	PEINTURE		0	0	
90	C	UR13 / BARREAUX EXTERIEURS	ACIER	PEINTURE		0,1	0,02	
91						1,32	0,09	
72	C	UR6 /MURS	PLATRE	PEINTURE		0,02	0	
73	D	UR6 /MURS	PLATRE	PEINTURE		0,02	0,01	
74	PLAFOND	UR7 /PLAFOND	PLATRE	PEINTURE		0	0	
75						0	0	
Nombre total d'unités de repérage			12					
Commentaire sur le local			Néant					

## RDC/ LOGISTIQUE ST ETIENNE

N°	Zone	Unité de repérage	Substrat	Revêtement apparent	Localisation	Valeur mesurée (mg/cm²)	Incertitude de mesure élargie mg/cm²	Observations
102	A	UR 10 /DORMANT DE PORTE	BOIS	PEINTURE		0,02	0,01	
103						0,06	0,01	
98	A	UR 8 / PLINTHES	BOIS	PEINTURE		0,02	0,01	
100	A	UR 9/ PORTE	BOIS	PEINTURE		0,01	0	
101						0,01	0	
92	A	UR6 /MURS	PLATRE	PEINTURE		0,03	0	
93	B	UR6 /MURS	PLATRE	PEINTURE		0,02	0,01	
104	C	UR 11 / FENETRE	BOIS	PEINTURE		0,05	0,01	
105						0,04	0,01	
108						0,05	0,01	
109						0,03	0,01	
106	C	UR 12 / DORMANT DE FENETRE	BOIS	PEINTURE		0,04	0,01	
107						0	0	
110						0,06	0,01	
111						0,06	0,01	
99	C	UR 8 / PLINTHES	BOIS	PEINTURE		0	0	
112	C	UR13 / BARREAUX EXTERIEURS	ACIER	PEINTURE		0	0	
113						0,02	0,01	
114						2,41	0,35	
115						2,65	0,39	
116						2,19	0,42	
117						2,77	0,46	
94	C	UR6 /MURS	PLATRE	PEINTURE		0,01	0	
95	D	UR6 /MURS	PLATRE	PEINTURE		0,02	0,01	
96	PLAFOND	UR7 /PLAFOND	PLATRE	PEINTURE		0,01	0	
97						0,01	0,01	
Nombre total d'unités de repérage			12					
Commentaire sur le local			Néant					

RDC/ SALLE ETP 2								
N°	Zone	Unité de repérage	Substrat	Revêtement apparent	Localisation	Valeur mesurée (mg/cm²)	Incertitude de mesure élargie mg/cm²	Observations
126	A	UR 14 /DORMANT DE PORTE	BOIS	PEINTURE		0,02	0,01	
125	A	UR 14/DORMANT DE PORTE	BOIS	PEINTURE		0,06	0,01	
121	A	UR 8 / PLINTHES	BOIS	PEINTURE		0	0	
123	A	UR 9/ PORTE	BOIS	PEINTURE		0	0	
124						0,02	0,01	
118	A	UR6 /MURS	PLATRE	PEINTURE		0	0	
	B	MURS /IDEM UR 6	PLATRE	PEINTURE				
	C	MURS /IDEM UR 6	PLATRE	PEINTURE				
127	C	UR 14 / DORMANT DE PORTE FENETRE	BOIS	PEINTURE		0,03	0,01	
128						0,02	0,01	



N°	Zone	Unité de repérage	Substrat	Revêtement apparent	Localisation	Valeur mesurée (mg/cm²)	Incertitude de mesure élargie mg/cm²	Observations
122	C	UR 8 / PLINTHES	BOIS	PEINTURE		0,01	0	
129	C	UR15 /DORMANT DE PORTE FENETRE	BOIS	PEINTURE		0,02	0,01	
	D	MURS /IDEM UR 6	PLATRE	PEINTURE				
119	PLAFOND	UR7 /PLAFOND	PLATRE	PEINTURE		0,2	0,01	
120						0,05	0,01	
Nombre total d'unités de repérage			12					
Commentaire sur le local			Néant					

RDC/ S 0.05								
N°	Zone	Unité de repérage	Substrat	Revêtement apparent	Localisation	Valeur mesurée (mg/cm²)	Incertitude de mesure élargie mg/cm²	Observations
131	B	UR6 /MURS	PLATRE	PEINTURE		0,03	0,01	
130	C	UR6 /MURS	PLATRE	PEINTURE		0	0	
132						0,01	0	
133	D	UR6 /MURS	PLATRE	PEINTURE		0,04	0,01	
134	PLAFOND	UR7 /PLAFOND	PLATRE	PEINTURE		0,12	0,02	
135						0	0	
Nombre total d'unités de repérage			4					
Commentaire sur le local			Néant					

RDC/ HALL ENTREE								
N°	Zone	Unité de repérage	Substrat	Revêtement apparent	Localisation	Valeur mesurée (mg/cm²)	Incertitude de mesure élargie mg/cm²	Observations
137	A	UR 14 /DORMANT DE PORTE	BOIS	PEINTURE		0,02	0,01	
136	A	UR 14/DORMANT DE PORTE	BOIS	PEINTURE		0,01	0	
138	C	UR 14 / DORMANT DE PORTE FENETRE	BOIS	PEINTURE		0,08	0,02	
139						0	0	
140	C	UR15/DORMANT DE PORTE FENETRE	BOIS	PEINTURE		0,16	0,03	
Nombre total d'unités de repérage			4					
Commentaire sur le local			Néant					

RDC/ HALL S0.01								
N°	Zone	Unité de repérage	Substrat	Revêtement apparent	Localisation	Valeur mesurée (mg/cm²)	Incertitude de mesure élargie mg/cm²	Observations
141	PLAFOND	UR7 /PLAFOND	PLATRE	PEINTURE		0	0	
142						0,02	0,01	

Nombre total d'unités de repérage	1
Commentaire sur le local	Néant

### RDC/ WC 0.02

N°	Zone	Unité de repérage	Substrat	Revêtement apparent	Localisation	Valeur mesurée (mg/cm²)	Incertitude de mesure élargie mg/cm²	Observations
144	A	MURS / IDEM UR 6	PLATRE	PEINTURE				
153						0,01	0	
150	A	UR 10 /DORMANT DE PORTE	BOIS	PEINTURE		0	0	
151						0,03	0,01	
148	A	UR 9/ PORTE	BOIS	PEINTURE		0,01	0	
149						0,02	0,01	
145	B	MURS / IDEM UR 6	PLATRE	PEINTURE				
154						0,01	0	
163	C	UR 16 /TUYAUTERIE	ACIER	PEINTURE		0,03	0,01	
164						0,02	0,01	
143	C	UR6 /MURS	PLATRE	PEINTURE		0,02	0	
152						0,02	0,01	
146	D	MURS / IDEM UR 6	PLATRE	PEINTURE				
155						0,02	0,01	
147	PLAFOND	UR7 /PLAFOND	PLATRE	PEINTURE		0	0	

Nombre total d'unités de repérage	8
Commentaire sur le local	Néant

### RDC/ WC 0.01

N°	Zone	Unité de repérage	Substrat	Revêtement apparent	Localisation	Valeur mesurée (mg/cm²)	Incertitude de mesure élargie mg/cm²	Observations
159	A	UR 10 /DORMANT DE PORTE	BOIS	PEINTURE		0	0	
160						0	0	
157	A	UR 9/ PORTE	BOIS	PEINTURE		0	0	
158						0	0	
161	C	UR 16 /TUYAUTERIE	ACIER	PEINTURE		0,02	0,01	
162						0	0	
156	PLAFOND	UR7 /PLAFOND	PLATRE	PEINTURE		0,02	0,01	

Nombre total d'unités de repérage	4
Commentaire sur le local	Néant

### R+3 / DNS

N°	Zone	Unité de repérage	Substrat	Revêtement apparent	Localisation	Valeur mesurée (mg/cm²)	Incertitude de mesure élargie mg/cm²	Observations
165	A	UR 17 / PLINTHES	BOIS	PEINTURE		0,01	0	
169	A	UR18 /MURS	PLATRE	PEINTURE		0	0	
175	A	UR20 /PORTE	BOIS	PEINTURE		0,03	0,01	

N°	Zone	Unité de repérage	Substrat	Revêtement apparent	Localisation	Valeur mesurée (mg/cm²)	Incertitude de mesure élargie mg/cm²	Observations
176						0,03	0,01	
177	A	UR21 / DORMANT DE PORTE	BOIS	PEINTURE		0,03	0,01	
178						0,05	0,01	
166	B	UR 17 / PLINTHES	BOIS	PEINTURE		0,01	0	
170	B	UR18 /MURS	PLATRE	PEINTURE		0,07	0,02	
167	C	UR 17 / PLINTHES	BOIS	PEINTURE		0,02	0,01	
171	C	UR18 /MURS	PLATRE	PEINTURE		0,08	0,02	
179	C	UR22 / FENETRE	BOIS	PEINTURE		0,05	0,02	
180						0,05	0,02	
181	C	UR23 / DORMANT DE FENETRE	BOIS	PEINTURE		0	0	
182						0,11	0,02	
168	D	UR 17 / PLINTHES	BOIS	PEINTURE		0,02	0,01	
172	D	UR18 /MURS	PLATRE	PEINTURE		0,1	0,02	
173	PLAFOND	UR 19 /PLAFOND	PLATRE	PEINTURE		0,03	0,01	
174						0,02	0,01	
Nombre total d'unités de repérage			13					
Commentaire sur le local			Néant					

#### R+3 / WC 3.01

N°	Zone	Unité de repérage	Substrat	Revêtement apparent	Localisation	Valeur mesurée (mg/cm²)	Incertitude de mesure élargie mg/cm²	Observations
185	A	UR18 /MURS	PLATRE	PEINTURE		0,01	0	
183	A	UR20 /PORTE	BOIS	PEINTURE		0,11	0,02	
184	A	UR21 / DORMANT DE PORTE	BOIS	PEINTURE		0,01	0	
	B	MURS / IDEM UR18	PLATRE	PEINTURE				
	C	MURS / IDEM UR19	PLATRE	PEINTURE				
188	C	UR 24 / TUYAUTERIE	ACIER	PEINTURE		0,06	0,01	
189						0,07	0,02	
	D	MURS / IDEM UR20	PLATRE	PEINTURE				
186	PLAFOND	UR 19 /PLAFOND	PLATRE	PEINTURE		0,03	0,01	
187						0	0	
Nombre total d'unités de repérage			8					
Commentaire sur le local			Néant					

#### R+3 / SCE

N°	Zone	Unité de repérage	Substrat	Revêtement apparent	Localisation	Valeur mesurée (mg/cm²)	Incertitude de mesure élargie mg/cm²	Observations
190	A	UR18 /MURS	PLATRE	PEINTURE		0,07	0,01	
192	A	UR20 /PORTE	BOIS	PEINTURE		0,09	0,02	
193						0,13	0,03	

N°	Zone	Unité de repérage	Substrat	Revêtement apparent	Localisation	Valeur mesurée (mg/cm²)	Incertitude de mesure élargie mg/cm²	Observations
194	A	UR21 / DORMANT DE PORTE	BOIS	PEINTURE		0,15	0,03	
195						0,02	0,01	
	B	MURS / IDEM UR18	PLATRE	PEINTURE				
	C	MURS / IDEM UR19	PLATRE	PEINTURE				
196	C	UR22 / FENETRE	BOIS	PEINTURE		0,14	0,03	
197						0	0	
198	C	UR23 / DORMANT DE FENETRE	BOIS	PEINTURE		0	0	
199						0,01	0	
	D	MURS / IDEM UR20	PLATRE	PEINTURE				
191	PLAFOND	UR 19 /PLAFOND	PLATRE	PEINTURE		0,06	0,01	
<b>Nombre total d'unités de repérage</b>		<b>9</b>						
<b>Commentaire sur le local</b>		<b>Néant</b>						

### R+3 / Local copieur

N°	Zone	Unité de repérage	Substrat	Revêtement apparent	Localisation	Valeur mesurée (mg/cm²)	Incertitude de mesure élargie mg/cm²	Observations
209	A	UR18 /MURS	PLATRE	PEINTURE		0,02	0	
201	A	UR20 /PORTE	BOIS	PEINTURE		0	0	
202						0,01	0	
203	A	UR21 / DORMANT DE PORTE	BOIS	PEINTURE		0,01	0	
204						0,01	0,01	
205	C	UR22 / FENETRE	BOIS	PEINTURE		0,02	0,01	
206						0,03	0,01	
207	C	UR23 / DORMANT DE FENETRE	BOIS	PEINTURE		0,03	0,01	
208						0	0	
200	PLAFOND	UR 19 /PLAFOND	PLATRE	PEINTURE		0	0	
<b>Nombre total d'unités de repérage</b>		<b>6</b>						
<b>Commentaire sur le local</b>		<b>Néant</b>						

### R+3 / Degagement

N°	Zone	Unité de repérage	Substrat	Revêtement apparent	Localisation	Valeur mesurée (mg/cm²)	Incertitude de mesure élargie mg/cm²	Observations
210	A	UR18 /MURS	PLATRE	PEINTURE		0	0	
211	PLAFOND	UR 19 /PLAFOND	PLATRE	PEINTURE		0,01	0	
<b>Nombre total d'unités de repérage</b>		<b>2</b>						
<b>Commentaire sur le local</b>		<b>Néant</b>						

N°	Zone	Unité de repérage	Substrat	Revêtement apparent	Localisation	Valeur mesurée (mg/cm²)	Incertitude de mesure élargie mg/cm²	Observations
	B	MURS / IDEM UR18	PLATRE	PEINTURE				
	C	MURS / IDEM UR19	PLATRE	PEINTURE				
	D	MURS / IDEM UR20	PLATRE	PEINTURE				
<b>Nombre total d'unités de repérage</b>		<b>3</b>						
<b>Commentaire sur le local</b>		<b>Néant</b>						

R+3 / ESC								
N°	Zone	Unité de repérage	Substrat	Revêtement apparent	Localisation	Valeur mesurée (mg/cm²)	Incertitude de mesure élargie mg/cm²	Observations
212	A	UR 25 / MAIN COURANTE	BOIS	PEINTURE		0,02	0,01	
213						0	0	
214						0	0	
Nombre total d'unités de repérage			1					
Commentaire sur le local			Néant					

R+1 / S1.01								
N°	Zone	Unité de repérage	Substrat	Revêtement apparent	Localisation	Valeur mesurée (mg/cm²)	Incertitude de mesure élargie mg/cm²	Observations
245	A	UR 29/ PLINTHES	BOIS	PEINTURE		0,03	0,01	
247	A	UR 30 /MURS	PLATRE	PEINTURE		0	0	
255	A	UR 33 / DORMANT DE PORTE	BOIS	PEINTURE		0	0	
256						0,03	0,01	
253	A	UR32 / PORTE	BOIS	PEINTURE		0	0	
254						0,06	0,01	
248	B	UR 30 /MURS	PLATRE	PEINTURE		0	0	
246	C	UR 29/ PLINTHES	BOIS	PEINTURE		0	0	
249	C	UR 30 /MURS	PLATRE	PEINTURE		0	0	
259	C	UR 35 / RADIATEUR	ACIER	PEINTURE		0,02	0,01	
260						0,01	0	
215	C	UR26 / FENETRE	BOIS	PEINTURE		30,37	1,36	
216	C	UR27 DORMANT	BOIS	PEINTURE		30,67	1,56	
217	C	UR28 / VOILETS INTERIEUR	BOIS	PEINTURE		0,05	0,01	
257	C	UR34 / TUYAUTERIE	ACIER	PEINTURE		0,02	0,01	
258						0,02	0,01	
250	D	UR 30 /MURS	PLATRE	PEINTURE		0	0	
251	PLAFOND	UR 31 / PLAFOND	PLATRE	PEINTURE		0,01	0	
252						0,06	0,02	
Nombre total d'unités de repérage			14					
Commentaire sur le local			Néant					

R+1 / S1.02								
N°	Zone	Unité de repérage	Substrat	Revêtement apparent	Localisation	Valeur mesurée (mg/cm²)	Incertitude de mesure élargie mg/cm²	Observations
261	A	UR 29/ PLINTHES	BOIS	PEINTURE		0,01	0	
262	A	UR 30 /MURS	PLATRE	PEINTURE		0,01	0	
265	A	UR 33 / DORMANT DE PORTE	BOIS	PEINTURE		0,08	0,01	
264	A	UR32 / PORTE	BOIS	PEINTURE		0,03	0,01	
	B	MURS / IDEM UR30	PLATRE	PEINTURE				
	C	MURS / IDEM UR30	PLATRE	PEINTURE				
267	C	UR 35 / RADIATEUR	ACIER	PEINTURE		0,03	0,01	
218	C	UR26 / FENETRE	BOIS	PEINTURE		12,32	1,05	
227						6,75	0,64	
219	C	UR27 DORMANT	BOIS	PEINTURE		0,03	0,01	
228						10,68	0,81	
220	C	UR28 / VOILETS INTERIEUR	BOIS	PEINTURE		4,17	0,53	
229						0	0	
266	C	UR34 / TUYAUTERIE	ACIER	PEINTURE		0,03	0,01	
	D	MURS / IDEM UR30	PLATRE	PEINTURE				
263	PLAFOND	UR 31 / PLAFOND	PLATRE	PEINTURE		0,02	0,01	
Nombre total d'unités de repérage			13					
Commentaire sur le local			Néant					

R+1 / S1.03								
N°	Zone	Unité de repérage	Substrat	Revêtement apparent	Localisation	Valeur mesurée (mg/cm²)	Incertitude de mesure élargie mg/cm²	Observations
273	A	UR 30 /MURS	PLATRE	PEINTURE		0,06	0,01	
270	A	UR 33 / DORMANT DE PORTE	BOIS	PEINTURE		0,02	0,01	
269	A	UR32 / PORTE	BOIS	PEINTURE		0,03	0,01	
	B	MURS / IDEM UR 30	PLATRE	PEINTURE				
	C	MURS / IDEM UR 30	PLATRE	PEINTURE				
272	C	UR 35 / RADIATEUR	ACIER	PEINTURE		0	0	
221	C	UR26 / FENETRE	BOIS	PEINTURE		5,24	0,66	
222	C	UR27 DORMANT	BOIS	PEINTURE		0,02	0,01	
223	C	UR28 / VOILETS INTERIEUR	BOIS	PEINTURE		0	0	
271	C	UR34 / TUYAUTERIE	ACIER	PEINTURE		0,03	0,01	
	D	MURS / IDEM UR 30	PLATRE	PEINTURE				
268	PLAFOND	UR 31 / PLAFOND	PLATRE	PEINTURE		0,02	0,01	
Nombre total d'unités de repérage			12					
Commentaire sur le local			Néant					

R+1 / S1.04								
-------------	--	--	--	--	--	--	--	--

N°	Zone	Unité de repérage	Substrat	Revêtement apparent	Localisation	Valeur mesurée (mg/cm²)	Incertitude de mesure élargie mg/cm²	Observations
279	A	UR 30 /MURS	PLATRE	PEINTURE		0,05	0,01	
276	A	UR 33 / DORMANT DE PORTE	BOIS	PEINTURE		0,04	0,01	
275	A	UR32 / PORTE	BOIS	PEINTURE		0,01	0	
	B	MURS / IDEM UR30	PLATRE	PEINTURE				
	C	MURS / IDEM UR30	PLATRE	PEINTURE				
278	C	UR 35 / RADIATEUR	ACIER	PEINTURE		0,02	0,01	
224	C	UR26 / FENETRE	BOIS	PEINTURE		11,96	0,77	
225	C	UR27 DORMANT	BOIS	PEINTURE		0	0	
226	C	UR28 / VOILETS INTERIEUR	BOIS	PEINTURE		6,33	0,54	
277	C	UR34 / TUYAUTERIE	ACIER	PEINTURE		0,02	0,01	
	D	MURS / IDEM UR30	PLATRE	PEINTURE				
274	PLAFOND	UR 31 / PLAFOND	PLATRE	PEINTURE		0,01	0	
<b>Nombre total d'unités de repérage</b>		<b>12</b>						
<b>Commentaire sur le local</b>		<b>Néant</b>						

R+1 / S1.06								
N°	Zone	Unité de repérage	Substrat	Revêtement apparent	Localisation	Valeur mesurée (mg/cm²)	Incertitude de mesure élargie mg/cm²	Observations
288	A	UR 33 / DORMANT DE PORTE	BOIS	PEINTURE		0,02	0	
287	A	UR32 / PORTE	BOIS	PEINTURE		0,03	0,01	
290	C	UR 35 / RADIATEUR	ACIER	PEINTURE		0,02	0,01	
230	C	UR26 / FENETRE	BOIS	PEINTURE		0,01	0	
231	C	UR27 DORMANT	BOIS	PEINTURE		1,82	0,1	
232	C	UR28 / VOILETS INTERIEUR	BOIS	PEINTURE		16,71	1,13	
289	C	UR34 / TUYAUTERIE	ACIER	PEINTURE		0,04	0,01	
286	PLAFOND	UR 31 / PLAFOND	PLATRE	PEINTURE		0,02	0,01	
<b>Nombre total d'unités de repérage</b>		<b>8</b>						
<b>Commentaire sur le local</b>		<b>Néant</b>						

R+1 / S1.07								
N°	Zone	Unité de repérage	Substrat	Revêtement apparent	Localisation	Valeur mesurée (mg/cm²)	Incertitude de mesure élargie mg/cm²	Observations
291	A	UR 30 /MURS	PLATRE	PEINTURE				
294	A	UR 33 / DORMANT DE PORTE	BOIS	PEINTURE		0,04	0,01	
293	A	UR32 / PORTE	BOIS	PEINTURE		0,03	0,01	
	B	MURS / IDEM UR30						
	C	MURS / IDEM UR30						

N°	Zone	Unité de repérage	Substrat	Revêtement apparent	Localisation	Valeur mesurée (mg/cm²)	Incertitude de mesure élargie mg/cm²	Observations
296	C	UR 35 / RADIATEUR	ACIER	PEINTURE		0,03	0,01	
233	C	UR26 / FENETRE	BOIS	PEINTURE		0,25	0,04	
234	C	UR27 DORMANT	BOIS	PEINTURE		17,48	1,16	
235	C	UR28 / VOILETS INTERIEUR	BOIS	PEINTURE		5,76	0,62	
295	C	UR34 / TUYAUTERIE	ACIER	PEINTURE		0	0	
	D	MURS / IDEM UR30				0,04	0,01	
292	PLAFOND	UR 31 / PLAFOND	PLATRE	PEINTURE		0,04	0,01	
<b>Nombre total d'unités de repérage</b>		<b>12</b>						
<b>Commentaire sur le local</b>		<b>Néant</b>						

### R+1 / S1.08

N°	Zone	Unité de repérage	Substrat	Revêtement apparent	Localisation	Valeur mesurée (mg/cm²)	Incertitude de mesure élargie mg/cm²	Observations
302	A	UR 30 / MURS	PLATRE	PEINTURE		0,01	0	
299	A	UR 33 / DORMANT DE PORTE	BOIS	PEINTURE		0,04	0,01	
298	A	UR32 / PORTE	BOIS	PEINTURE		0,03	0,01	
	B	IDEM /UR30	PLATRE	PEINTURE				
	C	IDEM /UR30	PLATRE	PEINTURE				
301	C	UR 35 / RADIATEUR	ACIER	PEINTURE		0,01	0,01	
236	C	UR26 / FENETRE	BOIS	PEINTURE		20,15	1,31	
237	C	UR27 DORMANT	BOIS	PEINTURE		14,22	1,03	
238	C	UR28 / VOILETS INTERIEUR	BOIS	PEINTURE		12,44	0,82	
300	C	UR34 / TUYAUTERIE	ACIER	PEINTURE		0,03	0,01	
	D	IDEM /UR30	PLATRE	PEINTURE				
297	PLAFOND	UR 31 / PLAFOND	PLATRE	PEINTURE		0,03	0,01	
<b>Nombre total d'unités de repérage</b>		<b>12</b>						
<b>Commentaire sur le local</b>		<b>Néant</b>						

### R+1 / S1.09

N°	Zone	Unité de repérage	Substrat	Revêtement apparent	Localisation	Valeur mesurée (mg/cm²)	Incertitude de mesure élargie mg/cm²	Observations
308	A	UR 30 / MURS	PLATRE	PEINTURE		0,01	0	
305	A	UR 33 / DORMANT DE PORTE	BOIS	PEINTURE		0,01	0	
304	A	UR32 / PORTE	BOIS	PEINTURE		0,01	0	
309	B	IDEM /UR30	PLATRE	PEINTURE				
310	C	IDEM /UR30	PLATRE	PEINTURE				
307	C	UR 35 / RADIATEUR	ACIER	PEINTURE		0,01	0	
239	C	UR26 / FENETRE	BOIS	PEINTURE		14,89	1,13	



N°	Zone	Unité de repérage	Substrat	Revêtement apparent	Localisation	Valeur mesurée (mg/cm²)	Incertitude de mesure élargie mg/cm²	Observations
240	C	UR27 DORMANT	BOIS	PEINTURE		26,06	1,37	
241	C	UR28 / VOILETS INTERIEUR	BOIS	PEINTURE		16,64	1,12	
306	C	UR34 / TUYAUTERIE	ACIER	PEINTURE		0,01	0	
311	D	IDEM /UR30	PLATRE	PEINTURE				
303	PLAFOND	UR 31 / PLAFOND	PLATRE	PEINTURE		0,01	0	
<b>Nombre total d'unités de repérage</b>		<b>12</b>						
<b>Commentaire sur le local</b>		<b>Néant</b>						

R+1 / S1.10								
N°	Zone	Unité de repérage	Substrat	Revêtement apparent	Localisation	Valeur mesurée (mg/cm²)	Incertitude de mesure élargie mg/cm²	Observations
317	A	UR 30 /MURS	PLATRE	PEINTURE		0,02	0	
314	A	UR 33 / DORMANT DE PORTE	BOIS	PEINTURE		0,01	0	
313	A	UR32 / PORTE	BOIS	PEINTURE		0,01	0	
318	B	IDEM /UR30	PLATRE	PEINTURE				
319	C	IDEM /UR30	PLATRE	PEINTURE				
316	C	UR 35 / RADIATEUR	ACIER	PEINTURE		0,03	0,01	
242	C	UR26 / FENETRE	BOIS	PEINTURE		16,73	1,15	
243	C	UR27 DORMANT	BOIS	PEINTURE		0,08	0,02	
244	C	UR28 / VOILETS INTERIEUR	BOIS	PEINTURE		21,57	1,28	
315	C	UR34 / TUYAUTERIE	ACIER	PEINTURE		0,02	0,01	
320	D	IDEM /UR30	PLATRE	PEINTURE				
312	PLAFOND	UR 31 / PLAFOND	PLATRE	PEINTURE		0,01	0	
<b>Nombre total d'unités de repérage</b>		<b>12</b>						
<b>Commentaire sur le local</b>		<b>Néant</b>						

R+1 / S1.05								
N°	Zone	Unité de repérage	Substrat	Revêtement apparent	Localisation	Valeur mesurée (mg/cm²)	Incertitude de mesure élargie mg/cm²	Observations
285	A	UR 30 /MURS	PLATRE	PEINTURE		0,02	0,01	
282	A	UR 33 / DORMANT DE PORTE	BOIS	PEINTURE		0,01	0	
281	A	UR32 / PORTE	BOIS	PEINTURE		0,01	0	
	B	MURS / IDEM UR 30	PLATRE	PEINTURE				
	C	MURS / IDEM UR 30	PLATRE	PEINTURE				
284	C	UR 35 / RADIATEUR	ACIER	PEINTURE		0,02	0,01	
283	C	UR34 / TUYAUTERIE	ACIER	PEINTURE		0,04	0,01	
	D	MURS / IDEM UR 30	PLATRE	PEINTURE				
280	PLAFOND	UR 31 / PLAFOND	PLATRE	PEINTURE		0,03	0,01	

Nombre total d'unités de repérage	9
Commentaire sur le local	Néant

### R+1 / S1.11

N°	Zone	Unité de repérage	Substrat	Revêtement apparent	Localisation	Valeur mesurée (mg/cm²)	Incertitude de mesure élargie mg/cm²	Observations
326	A	UR 30 /MURS	PLATRE	PEINTURE		0,01	0	
323	A	UR 33 / DORMANT DE PORTE	BOIS	PEINTURE		0,04	0,01	
322	A	UR32 / PORTE	BOIS	PEINTURE		0,03	0,01	
327	B	IDEM /UR30	PLATRE	PEINTURE		0,01	0	
328	C	IDEM /UR30	PLATRE	PEINTURE		0,01	0	
325	C	UR 35 / RADIATEUR	ACIER	PEINTURE		0,02	0	
324	C	UR34 / TUYAUTERIE	ACIER	PEINTURE		0,03	0,01	
329	D	IDEM /UR30	PLATRE	PEINTURE		0,03	0,01	
321	PLAFOND	UR 31 / PLAFOND	PLATRE	PEINTURE		0,02	0	

Nombre total d'unités de repérage	9
Commentaire sur le local	Néant

### R+1 / S1.01 WC

N°	Zone	Unité de repérage	Substrat	Revêtement apparent	Localisation	Valeur mesurée (mg/cm²)	Incertitude de mesure élargie mg/cm²	Observations
332	A	UR 30 /MURS	PLATRE	PEINTURE		0,01	0	
331	C	UR 35 / RADIATEUR	ACIER	PEINTURE		0,01	0	
330	C	UR34 / TUYAUTERIE	ACIER	PEINTURE		0,04	0,01	

Nombre total d'unités de repérage	3
Commentaire sur le local	Néant

### R+1 / Dégagement

N°	Zone	Unité de repérage	Substrat	Revêtement apparent	Localisation	Valeur mesurée (mg/cm²)	Incertitude de mesure élargie mg/cm²	Observations
333	A	UR 30 /MURS	PLATRE	PEINTURE		0,04	0,01	
334	B	UR 30 /MURS	PLATRE	PEINTURE		0,02	0,01	
335	C	UR 30 /MURS	PLATRE	PEINTURE		0,02	0,01	
336	D	UR 30 /MURS	PLATRE	PEINTURE		0,02	0,01	
337	PLAFOND	UR 31 / PLAFOND	PLATRE	PEINTURE		0,02	0,01	

Nombre total d'unités de repérage	5
Commentaire sur le local	Néant

### R+2 / S 2.10

N°	Zone	Unité de repérage	Substrat	Revêtement apparent	Localisation	Valeur mesurée (mg/cm²)	Incertitude de mesure élargie mg/cm²	Observations
338	A	UR 36 /MURS	PLATRE	PEINTURE		0,02	0,01	
339	A	UR 42 /PLINTHES	PLATRE	PEINTURE		0,01	0	
345	A	UR38 / FENETRE	BOIS	PEINTURE		0		
346						0,01	0	
347	A	UR39 / DORMANT DE FENETRE	BOIS	PEINTURE		0,02	0	
348						0,02	0,01	
340	B	UR 36 /MURS	PLATRE	PEINTURE		0,02	0	
341	C	UR 36 /MURS	PLATRE	PEINTURE		0,01	0	
342	D	UR 36 /MURS	PLATRE	PEINTURE		0	0	
343	PLAFOND	UR 37 / PLAFOND	PLATRE	PEINTURE		0	0	
344						0	0	
Nombre total d'unités de repérage			8					
Commentaire sur le local			Néant					

#### R+2 / S 2.01 CIRCULATION

N°	Zone	Unité de repérage	Substrat	Revêtement apparent	Localisation	Valeur mesurée (mg/cm²)	Incertitude de mesure élargie mg/cm²	Observations
349	A	UR 36 /MURS	PLATRE	PEINTURE		0,02	0,01	
350						0,02	0,01	
351	B	UR 36 /MURS	PLATRE	PEINTURE		0,02	0,01	
352	C	UR 42 /PLINTHES	PLATRE	PEINTURE		0	0	
353	D	UR 36 /MURS	PLATRE	PEINTURE		0,01	0	
354	PLAFOND	UR 37 / PLAFOND	PLATRE	PEINTURE		0,01	0	
355						0,01	0	
Nombre total d'unités de repérage			5					
Commentaire sur le local			Néant					

#### R+2 / ESC

N°	Zone	Unité de repérage	Substrat	Revêtement apparent	Localisation	Valeur mesurée (mg/cm²)	Incertitude de mesure élargie mg/cm²	Observations
356	A	UR 36 /MURS	PLATRE	PEINTURE		0,01	0	
357	B	UR 36 /MURS	PLATRE	PEINTURE		0,01	0	
358	PLAFOND	UR 37 / PLAFOND	PLATRE	PEINTURE		0,01	0	
<b>Nombre total d'unités de repérage</b>		<b>3</b>						
<b>Commentaire sur le local</b>		<b>Néant</b>						

#### R+2 / WC 2.05

N°	Zone	Unité de repérage	Substrat	Revêtement apparent	Localisation	Valeur mesurée (mg/cm²)	Incertitude de mesure élargie mg/cm²	Observations
361	A	UR 36 /MURS	PLATRE	PEINTURE		0,01	0	
364	A	UR40 /PORTE	BOIS	PEINTURE		0,01	0	
365	A	UR40 /PORTE DORMANT	BOIS	PEINTURE		0,01	0	
362	B	UR 36 /MURS	PLATRE	PEINTURE		0,01	0	
458	C	RADIATEUR	ACIER	PEINTURE		0	0	
457	C	TUYAUTERIE	ACIER	PEINTURE		0,06	0,02	
359	PLAFOND	UR 37 / PLAFOND	PLATRE	PEINTURE		0,01	0	
360						0,01	0	
363						0,01	0	
Nombre total d'unités de repérage			7					
Commentaire sur le local			Néant					

R+2 / RANGT								
N°	Zone	Unité de repérage	Substrat	Revêtement apparent	Localisation	Valeur mesurée (mg/cm²)	Incertitude de mesure élargie mg/cm²	Observations
366	C	UR 38 FENETRE	BOIS	PEINTURE		3,94	0,53	
367	C	UR 39 / DORMANT DE FENETRE	BOIS	PEINTURE		3,18	0,49	
<b>Nombre total d'unités de repérage</b>		<b>2</b>						
<b>Commentaire sur le local</b>		<b>Néant</b>						

R+2 / S 2.06								
N°	Zone	Unité de repérage	Substrat	Revêtement apparent	Localisation	Valeur mesurée (mg/cm²)	Incertitude de mesure élargie mg/cm²	Observations
371	A	UR 36 /MURS	PLATRE	PEINTURE		0	0	
372	B	UR 36 /MURS	PLATRE	PEINTURE		0,03	0,01	
368	PLAFOND	UR 37 / PLAFOND	PLATRE	PEINTURE		0,03	0,01	
369						0,04	0,01	
370						0,02	0,01	
373						0,02	0,01	
Nombre total d'unités de repérage			3					
Commentaire sur le local			Néant					

R+2 / S2.05 DPT								
N°	Zone	Unité de repérage	Substrat	Revêtement apparent	Localisation	Valeur mesurée (mg/cm²)	Incertitude de mesure élargie mg/cm²	Observations
377	A	UR 36 /MURS	PLATRE	PEINTURE		0	0	
380	A	UR40 /PORTE	BOIS	PEINTURE		0,03	0,01	
381	A	UR40 /PORTE DORMANT	BOIS	PEINTURE		0,02	0,01	

N°	Zone	Unité de repérage	Substrat	Revêtement apparent	Localisation	Valeur mesurée (mg/cm²)	Incertitude de mesure élargie mg/cm²	Observations
378	B	UR 36 /MURS	PLATRE	PEINTURE		0	0	
374	PLAFOND	UR 37 / PLAFOND	PLATRE	PEINTURE		0,02	0,01	
375						0	0	
376						0	0	
379						0,02	0,01	
Nombre total d'unités de repérage			5					
Commentaire sur le local			Néant					

#### R+2 / local hsp

N°	Zone	Unité de repérage	Substrat	Revêtement apparent	Localisation	Valeur mesurée (mg/cm²)	Incertitude de mesure élargie mg/cm²	Observations
382	A	UR 36 /MURS	PLATRE	PEINTURE		0,03	0,01	
387	A	UR40 /PORTE	BOIS	PEINTURE		0,03	0,01	
388	A	UR40 /PORTE DORMANT	BOIS	PEINTURE		0,03	0,01	
383	B	UR 36 /MURS	PLATRE	PEINTURE		0,03	0,01	
385	C	UR 36 /MURS	PLATRE	PEINTURE		0,03	0,01	
384	PLAFOND	UR 37 / PLAFOND	PLATRE	PEINTURE		0,03	0,01	
386	Toutes zones	UR 42 /PLINTHES	PLATRE	PEINTURE		0,03	0,01	
<b>Nombre total d'unités de repérage</b>		<b>7</b>						
<b>Commentaire sur le local</b>		<b>Néant</b>						

#### R+ 2 / 2.08

N°	Zone	Unité de repérage	Substrat	Revêtement apparent	Localisation	Valeur mesurée (mg/cm²)	Incertitude de mesure élargie mg/cm²	Observations
391	A	UR 44 / MURS	PLATRE	PEINTURE		24,43	1,47	
389	A	UR43 /PLINTHES	BOIS	PEINTURE		5,49	0,61	
392	B	UR 44 / MURS	PLATRE	PEINTURE		0	0	
390	B	UR43 /PLINTHES	BOIS	PEINTURE		4,64	0,57	
	C	PLINTHES / IDEM UR 43	BOIS	PEINTURE				
393	C	UR 44 / MURS	PLATRE	PEINTURE		20,9	1,36	
	D	PLINTHES / IDEM UR 43	BOIS	PEINTURE				
394	D	UR 44 / MURS	PLATRE	PEINTURE		17,39	1,14	
395	PLAFOND	UR45 /PLAFOND	PLATRE	PEINTURE		21,21	1,37	
396						25,47	1,53	
Nombre total d'unités de repérage			9					
Commentaire sur le local			Néant					

#### R+ 2 / 2.09

N°	Zone	Unité de repérage	Substrat	Revêtement apparent	Localisation	Valeur mesurée (mg/cm²)	Incertitude de mesure élargie mg/cm²	Observations
401	A	UR 44 / MURS	PLATRE	PEINTURE		3,49	0,5	
397	A	UR43 /PLINTHES	BOIS	PEINTURE		10,82	0,95	
402	B	UR 44 / MURS	PLATRE	PEINTURE		0,04	0,01	
398	B	UR43 /PLINTHES	BOIS	PEINTURE		0	0	
403	C	UR 44 / MURS	PLATRE	PEINTURE		5	0,63	
399	C	UR43 /PLINTHES	BOIS	PEINTURE		4,78	0,66	
404	D	UR 44 / MURS	PLATRE	PEINTURE		0,19	0,01	
400	D	UR43 /PLINTHES	BOIS	PEINTURE		0	0	
405	PLAFOND	UR45 /PLAFOND	PLATRE	PEINTURE		0,54	0,06	
406						5,99	0,74	
Nombre total d'unités de repérage			9					
Commentaire sur le local			Néant					

#### R+ 2 / S 2.02 / 2.03

N°	Zone	Unité de repérage	Substrat	Revêtement apparent	Localisation	Valeur mesurée (mg/cm²)	Incertitude de mesure élargie mg/cm²	Observations
411	A	UR 44 / MURS	PLATRE	PEINTURE		0,38	0,05	
407	A	UR43 /PLINTHES	BOIS	PEINTURE		0,28	0,04	
412	B	UR 44 / MURS	PLATRE	PEINTURE		0	0	
408	B	UR43 /PLINTHES	BOIS	PEINTURE		42,3	1,86	
413	C	UR 44 / MURS	PLATRE	PEINTURE		0,02	0,01	
409	C	UR43 /PLINTHES	BOIS	PEINTURE		39,77	1,68	
414	D	UR 44 / MURS	PLATRE	PEINTURE		18,19	1,13	
410	D	UR43 /PLINTHES	BOIS	PEINTURE		24,98	1,45	
415	PLAFOND	UR45 /PLAFOND	PLATRE	PEINTURE		11,86	0,91	
416						0,02	0	
Nombre total d'unités de repérage			9					
Commentaire sur le local			Néant					

#### R+2 / 2.02

N°	Zone	Unité de repérage	Substrat	Revêtement apparent	Localisation	Valeur mesurée (mg/cm²)	Incertitude de mesure élargie mg/cm²	Observations
417	A	UR 46 / DORMANT DE PORTE	BOIS	PEINTURE		0,02	0,01	
418						20,82	1,06	
419	A	UR 47 /PORTE	BOIS	PEINTURE		10,37	0,92	
420						11,29	0,98	
Nombre total d'unités de repérage			2					
Commentaire sur le local			Néant					

#### R+2 / 2.09

N°	Zone	Unité de repérage	Substrat	Revêtement apparent	Localisation	Valeur mesurée (mg/cm²)	Incertitude de mesure élargie mg/cm²	Observations
421	A	UR 46 / DORMANT DE PORTE	BOIS	PEINTURE		0	0	
422						0	0	
423	A	UR 47 /PORTE	BOIS	PEINTURE		0,11	0,02	
424						2,71	0,4	
Nombre total d'unités de repérage			2					
Commentaire sur le local			Néant					

#### R+2 / 2.08

N°	Zone	Unité de repérage	Substrat	Revêtement apparent	Localisation	Valeur mesurée (mg/cm²)	Incertitude de mesure élargie mg/cm²	Observations
425	A	UR 46 / DORMANT DE PORTE	BOIS	PEINTURE		0,05	0,02	
426						0,02	0,01	
427	A	UR 47 /PORTE	BOIS	PEINTURE		0,11	0,02	
428						0,06	0,01	
Nombre total d'unités de repérage			2					
Commentaire sur le local			Néant					

#### R+2 / 2.04

N°	Zone	Unité de repérage	Substrat	Revêtement apparent	Localisation	Valeur mesurée (mg/cm²)	Incertitude de mesure élargie mg/cm²	Observations
429	C	UR 46 / DORMANT DE PORTE	BOIS	PEINTURE		5,08	0,58	
430						5,1	0,67	
431	C	UR 47 /PORTE	BOIS	PEINTURE		2,35	0,42	
432						0,2	0,04	
Nombre total d'unités de repérage			2					
Commentaire sur le local			Néant					

#### R+2 / RANGT

N°	Zone	Unité de repérage	Substrat	Revêtement apparent	Localisation	Valeur mesurée (mg/cm²)	Incertitude de mesure élargie mg/cm²	Observations
434	C	UR 38 / FENETRE	BOIS	PEINTURE		12,92	0,98	
435	C	UR 39 / DORMANT DE FENETRE	BOIS	PEINTURE		16,67	1,13	
433	C	UR 48 / VOLETS INTERIEUR	BOIS	PEINTURE		4,66	0,64	
Nombre total d'unités de repérage			3					
Commentaire sur le local			Néant					

#### R+2 / S.205

N°	Zone	Unité de repérage	Substrat	Revêtement apparent	Localisation	Valeur mesurée (mg/cm²)	Incertitude de mesure élargie mg/cm²	Observations
437	C	UR 38 / FENETRE	BOIS	PEINTURE		16,94	1,19	
438	C	UR 39 / DORMANT DE FENETRE	BOIS	PEINTURE		0,27	0,01	
436	C	UR 48 / VOILETS INTERIEUR	BOIS	PEINTURE		11,04	0,95	
<b>Nombre total d'unités de repérage</b>		<b>3</b>						
<b>Commentaire sur le local</b>		<b>Néant</b>						

R+2 / S 2.04								
N°	Zone	Unité de repérage	Substrat	Revêtement apparent	Localisation	Valeur mesurée (mg/cm²)	Incertitude de mesure élargie mg/cm²	Observations
440	C	UR 38 / FENETRE	BOIS	PEINTURE		11,4	0,86	
441	C	UR 39 / DORMANT DE FENETRE	BOIS	PEINTURE		11,59	0,78	
439	C	UR 48 / VOILETS INTERIEUR	BOIS	PEINTURE		24,82	1,38	
<b>Nombre total d'unités de repérage</b>		<b>3</b>						
<b>Commentaire sur le local</b>		<b>Néant</b>						

R+2 / S 2.02								
N°	Zone	Unité de repérage	Substrat	Revêtement apparent	Localisation	Valeur mesurée (mg/cm²)	Incertitude de mesure élargie mg/cm²	Observations
443	C	UR 38 / FENETRE	BOIS	PEINTURE		21,41	1,28	
444	C	UR 39 / DORMANT DE FENETRE	BOIS	PEINTURE		19,46	1,12	
442	C	UR 48 / VOILETS INTERIEUR	BOIS	PEINTURE		13,01	0,89	
<b>Nombre total d'unités de repérage</b>		<b>3</b>						
<b>Commentaire sur le local</b>		<b>Néant</b>						

R+2 / S 2.06								
N°	Zone	Unité de repérage	Substrat	Revêtement apparent	Localisation	Valeur mesurée (mg/cm²)	Incertitude de mesure élargie mg/cm²	Observations
446	C	UR 38 / FENETRE	BOIS	PEINTURE		16,64	1,12	
447	C	UR 39 / DORMANT DE FENETRE	BOIS	PEINTURE		16,73	1,15	
445	C	UR 48 / VOILETS INTERIEUR	BOIS	PEINTURE		26,06	1,37	
<b>Nombre total d'unités de repérage</b>		<b>3</b>						
<b>Commentaire sur le local</b>		<b>Néant</b>						

R+2 / S 2.07								
--------------	--	--	--	--	--	--	--	--



N°	Zone	Unité de repérage	Substrat	Revêtement apparent	Localisation	Valeur mesurée (mg/cm²)	Incertitude de mesure élargie mg/cm²	Observations
449	C	UR 38 / FENETRE	BOIS	PEINTURE		21,57	1,28	
450	C	UR 39 / DORMANT DE FENETRE	BOIS	PEINTURE		0,2	0,03	
448	C	UR 48 / VOILETS INTERIEUR	BOIS	PEINTURE		0,08	0,02	
<b>Nombre total d'unités de repérage</b>		<b>3</b>						
<b>Commentaire sur le local</b>		<b>Néant</b>						

R+2 / S 2.08								
N°	Zone	Unité de repérage	Substrat	Revêtement apparent	Localisation	Valeur mesurée (mg/cm²)	Incertitude de mesure élargie mg/cm²	Observations
452	C	UR 38 / FENETRE	BOIS	PEINTURE		0,07	0,02	
453	C	UR 39 / DORMANT DE FENETRE	BOIS	PEINTURE		0,42	0,06	
451	C	UR 48 / VOILETS INTERIEUR	BOIS	PEINTURE		0,13	0,03	
<b>Nombre total d'unités de repérage</b>		<b>3</b>						
<b>Commentaire sur le local</b>		<b>Néant</b>						

R+2 / S 2.09								
N°	Zone	Unité de repérage	Substrat	Revêtement apparent	Localisation	Valeur mesurée (mg/cm²)	Incertitude de mesure élargie mg/cm²	Observations
455	C	UR 38 / FENETRE	BOIS	PEINTURE		0,17	0,03	
456	C	UR 39 / DORMANT DE FENETRE	BOIS	PEINTURE		2,35	0,41	
454	C	UR 48 / VOILETS INTERIEUR	BOIS	PEINTURE		20,04	1,24	
<b>Nombre total d'unités de repérage</b>		<b>3</b>						
<b>Commentaire sur le local</b>		<b>Néant</b>						

R+2 / S 2.08								
N°	Zone	Unité de repérage	Substrat	Revêtement apparent	Localisation	Valeur mesurée (mg/cm²)	Incertitude de mesure élargie mg/cm²	Observations
460	C	RADIATEUR	ACIER	PEINTURE		0,02	0,01	
459	C	TUYAUTERIE	ACIER	PEINTURE		0	0	
<b>Nombre total d'unités de repérage</b>		<b>2</b>						
<b>Commentaire sur le local</b>		<b>Néant</b>						

R+2 / S 2.05								
--------------	--	--	--	--	--	--	--	--

N°	Zone	Unité de repérage	Substrat	Revêtement apparent	Localisation	Valeur mesurée (mg/cm²)	Incertitude de mesure élargie mg/cm²	Observations
462	C	RADIATEUR	ACIER	PEINTURE		0	0	
461	C	TUYAUTERIE	ACIER	PEINTURE		0	0	
<b>Nombre total d'unités de repérage</b>		<b>2</b>						
<b>Commentaire sur le local</b>		<b>Néant</b>						

R+2 / S 2.09								
N°	Zone	Unité de repérage	Substrat	Revêtement apparent	Localisation	Valeur mesurée (mg/cm²)	Incertitude de mesure élargie mg/cm²	Observations
464	C	RADIATEUR	ACIER	PEINTURE		0	0	
463	C	TUYAUTERIE	ACIER	PEINTURE		0	0	
<b>Nombre total d'unités de repérage</b>		<b>2</b>						
<b>Commentaire sur le local</b>		<b>Néant</b>						

ENSEMBLE DE NIVEAUX								
N°	Zone	Unité de repérage	Substrat	Revêtement apparent	Localisation	Valeur mesurée (mg/cm²)	Incertitude de mesure élargie mg/cm²	Observations
		ELEMENT FAIENCE						NON MESURE
		ELEMENTS CARRELAGE						NON MESURE
		ELEMENTS PVC						NON MESURE
<b>Nombre total d'unités de repérage</b>		<b>3</b>						
<b>Commentaire sur le local</b>		<b>Néant</b>						

Nom de la pièce (Etag)								
N°	Zone	Unité de repérage	Substrat	Revêtement apparent	Localisation	Valeur mesurée (mg/cm²)	Incertitude de mesure élargie mg/cm²	Observations
1	Zone	Elément	Substrat	Revêtement	Localisation de la mesure			Observations
<b>Nombre total d'unités de repérage</b>		<b>1</b>						
<b>Commentaire sur le local</b>		<b>Néant</b>						

LEGENDE								
Localisation de la mesure		HG : en Haut à Gauche	HC : en Haut au Centre	HD : en Haut à Droite				
		MG : au Milieu à Gauche	C : au Centre	MD : au Milieu à Droite				
		BG : en Bas à Gauche	BC : en Bas au Centre	BD : en Bas à Droite				

## ANNEXE : Plans et/ou Croquis

PLANCHE DE REPERAGE USUEL				Adresse de l'immeuble :  CPAM 12 place Saint Etienne 31000 TOULOUSE
N° dossier :	131945			
N° planche :	1/5	Version : 0	Type : Croquis	
Origine du plan :	Cabinet de diagnostics			Bâtiment – Niveau : Document 1

Planche de repérage technique		Légende		Situation du bien	
Adresse	12 PLACE SAINT ETIENNE 31000 TOULOUSE	 Unité de repérage	 Non visité	 Hors périmètre de repérage	
Batiment A	Date de visite	06/07/2024			
	Auteur	MR DE ALMEIDA			
	N° Dossier	-			
SOUS SOL	Planche	-			
	Indice	-			



PLANCHE DE REPERAGE USUEL				Adresse de l'immeuble :  CPAM 12 place Saint Etienne 31000 TOULOUSE	
N° dossier :	131945				
N° planche :	2/5	Version :	0      Type :    Croquis		
Origine du plan :	Cabinet de diagnostics				
				Bâtiment – Niveau :	Document 2

Planche de repérage technique		Légende		Situation du bien
Adresse	12 PLACE SAINT ETIENNE 31000 TOULOUSE	 Unité de repérage   Non visité  Hors périmètre de repérage		
Batiment A	Date de visite			
	Auteur			
	N° Dossier			
	Planche			
RDC	Indice			

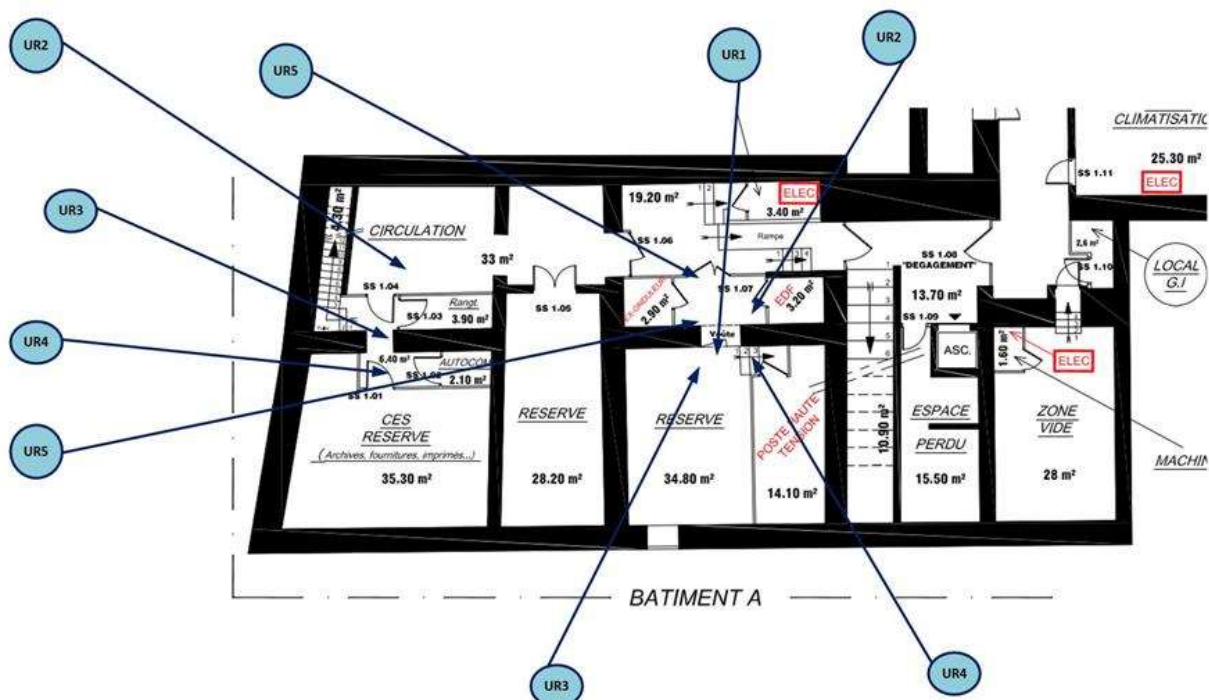

PLANCHE DE REPERAGE USUEL				Adresse de l'immeuble :  CPAM 12 place Saint Etienne 31000 TOULOUSE
N° dossier :	131945			
N° planche :	3/5	Version : 0	Type : Croquis	
Origine du plan :	Cabinet de diagnostics			Bâtiment – Niveau : Document 3

Planche de repérage technique		Légende		Situation du bien	
Adresse	12 PLACE SAINT ETIENNE 31000 TOULOUSE		 Unité de repérage   Non visité  Hors périmètre de repérage		
	Date de visite	06/07/2024			
	Auteur	MR DE ALMEIDA			
	N° Dossier	-			
	Planche	-			
Batiment A					
R+3	Indice	-			

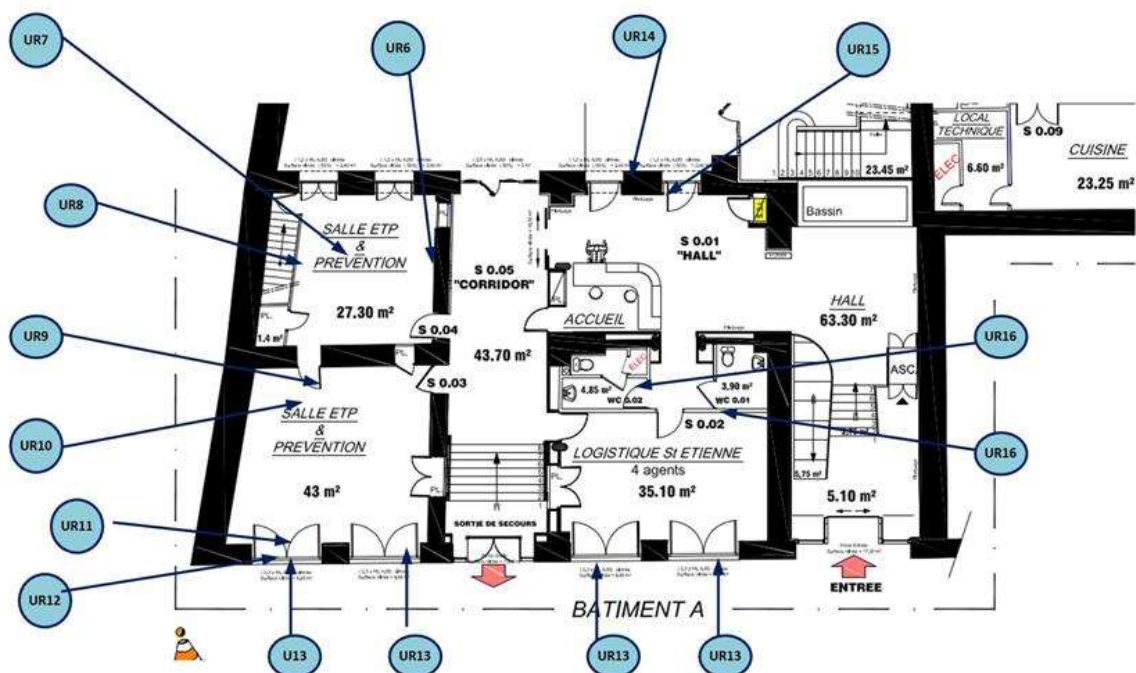

PLANCHE DE REPERAGE USUEL				Adresse de l'immeuble :  CPAM 12 place Saint Etienne 31000 TOULOUSE
N° dossier :	131945			
N° planche :	4/5	Version : 0	Type : Croquis	
Origine du plan :	Cabinet de diagnostics			Bâtiment – Niveau : Document 4

Planche de repérage technique		Légende		Situation du bien	
Adresse	12 PLACE SAINT ETIENNE 31000 TOULOUSE	 Unité de repérage   Non visité  Hors périmètre de repérage			
	Batiment A Date de visite : 06/07/2024 Auteur : MR DE ALMEIDA N° Dossier : - Planche : - R+1 : Indice : -				



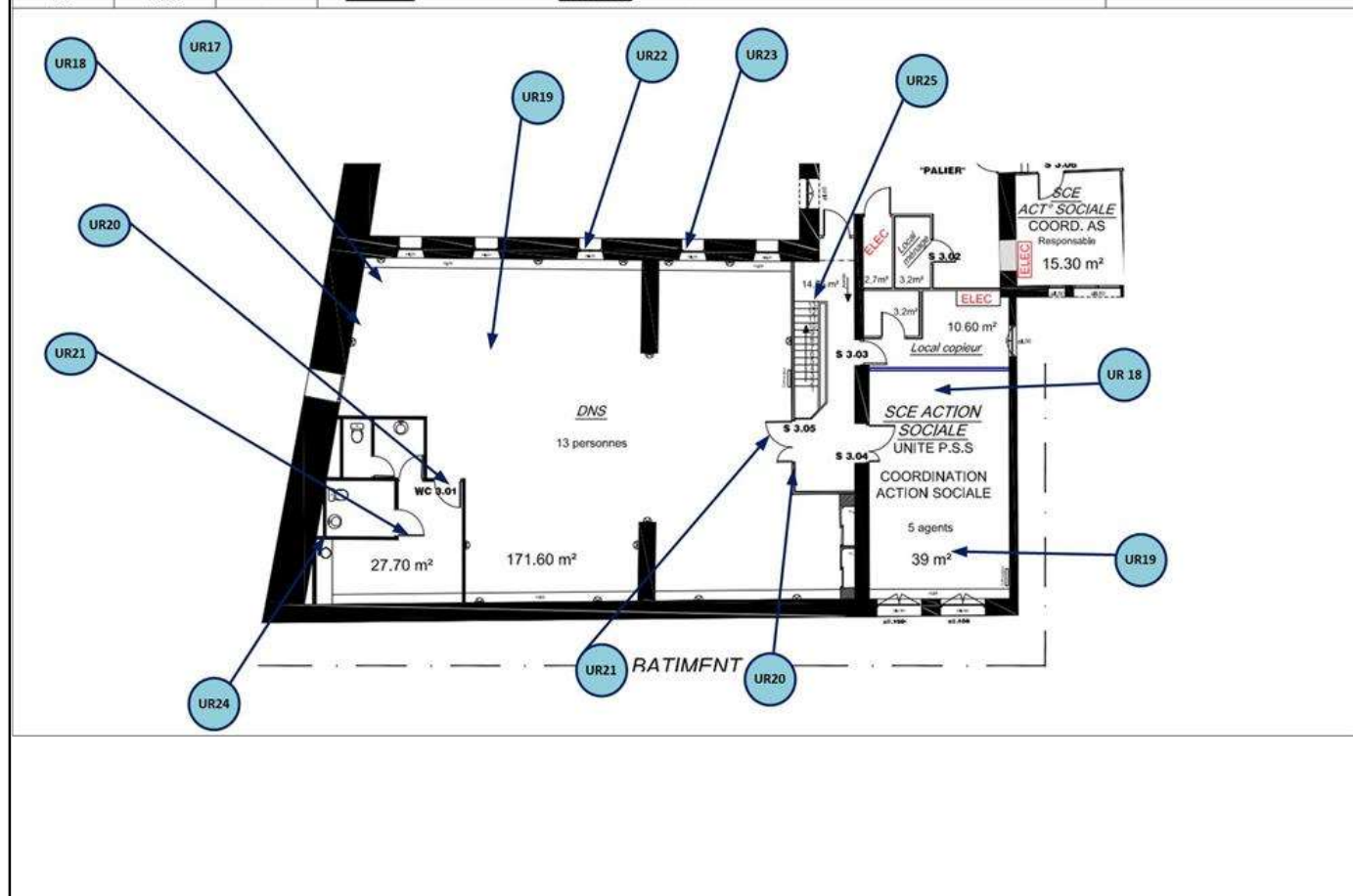

PLANCHE DE REPERAGE USUEL				Adresse de l'immeuble :  CPAM 12 place Saint Etienne 31000 TOULOUSE
N° dossier :	131945			
N° planche :	5/5	Version : 0	Type : Croquis	
Origine du plan :	Cabinet de diagnostics			Bâtiment – Niveau : Document 5

Planche de repérage technique			Légende		Situation du bien
Adresse	12 PLACE SAINT ETIENNE 31000 TOULOUSE		<div><div>UR</div>Unité de repérage</div> <div><div>N V</div>Non visité<div>HTx</div>Hors périmètre de repérage</div>		
Batiment A	Date de visite	06/07/2024			
	Auteur	MR DE ALMEIDA			
	N° Dossier	-			
	Planche	-			
R+2	Indice	-			

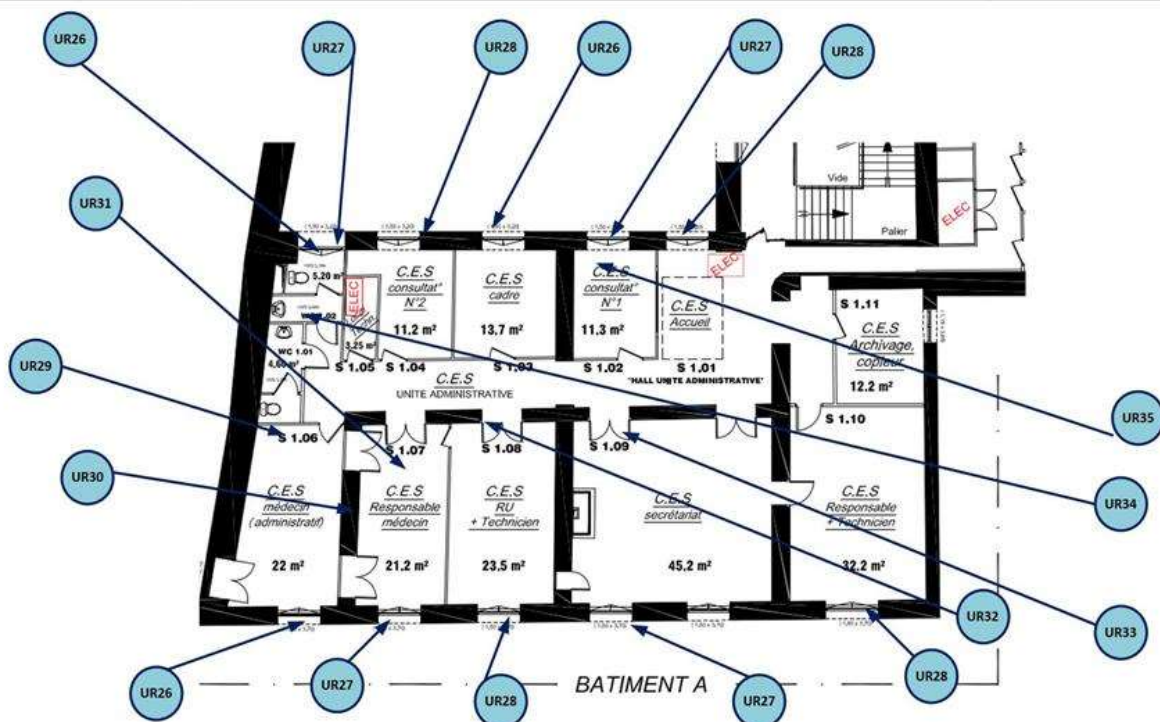
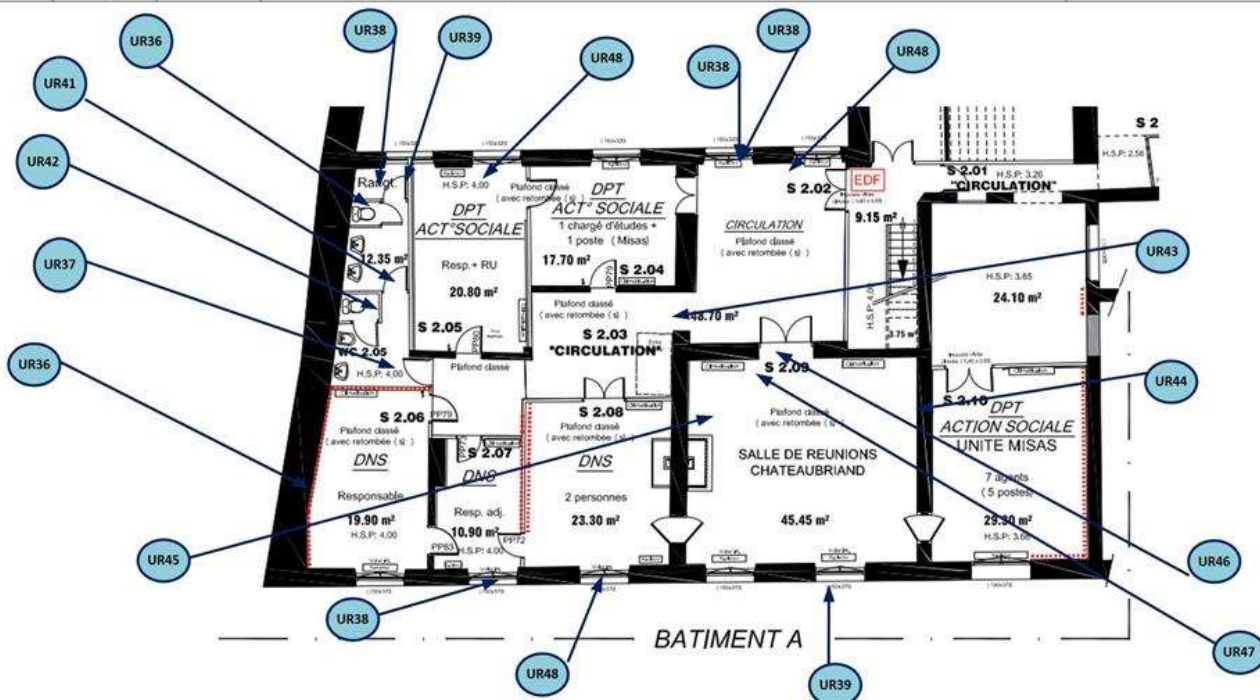

## ANNEXE : ATTESTATION D'ASSURANCE



### ATTESTATION D'ASSURANCE

Nous, soussignés **MSIG Insurance Europe AG**, Succursale en France, sis 65 Rue de la Victoire – 75009 PARIS – certifions par la présente que la Société :

**BUREAU VERITAS SERVICES France SAS**  
4 Place des Saisons  
92400 Courbevoie

a souscrit auprès de notre Compagnie, pour le compte de sa filiale :

**Bureau Veritas Exploitation SAS**  
4 Place des Saisons  
92400 Courbevoie

un contrat d'assurance de **RESPONSABILITE CIVILE** portant le numéro F210.16.0414.

Ce contrat a pour objet de garantir les conséquences pécuniaires de la **RESPONSABILITE CIVILE** pouvant incomber à l'Assuré en raison des dommages corporels, matériels et immatériels causés aux tiers dans le cadre de ses activités de diagnostic immobilier et notamment :

#### 1) Diagnostic amiante

- Repérage amiante avant travaux et démolition,
- Assistance technique pour travaux de traitement de l'amiante,
- Repérage amiante pour constitution de DAPP et de DTA,
- Réalisation ou mise à jour de DAPP,
- Repérage amiante avant/après travaux ou démolition,
- Réalisation ou mise à jour du dossier amiante,
- Examen visuel après travaux de retrait et d'encapsulage,
- Mesures de la concentration des fibres d'amiante dans l'air des immeubles bâtis,
- Prélèvement et analyse d'eau afin de rechercher la présence d'amiante en suspension,
- Analyse d'échantillons prélevés par l'Assuré,
- Mesures d'exposition à l'amiante des travailleurs à leurs postes de travail,
- Vérification périodique de l'état de conservation des matériaux contenant de l'amiante dans les bâtiments,
- Repérage amiante avant-vente,
- Repérage amiante avant travaux y compris de démolition sur installations, structures ou équipement concourant à la réalisation ou la mise en œuvre d'une activité.  
Cette activité comprend également la reprise provisoire d'étanchéité en toiture.
- Diagnostic portant sur la gestion des Produits, Matériaux et des Déchets (PMD) issus de la démolition ou rénovation significative de bâtiment (Décret n° 2021-822 du 25 juin 2021), y compris le réemploi des matériaux : concernant cette dernière mission il est précisé que les garanties s'appliquent y compris lorsque la mission porte sur des démolitions ne comportant pas de déchets amiantés.

#### 2) Autres diagnostics

- Diagnostic radon bâtiments,
- Diagnostic monoxyde de carbone,
- Diagnostic accessibilité des handicapés ERP Existants,
- Diagnostic accessibilité des handicapés des voiries,
- Diagnostic de l'état de l'installation intérieure d'électricité / de gaz,
- Diagnostic de l'état des risques naturels et technologiques (ERNT),
- Diagnostic de Performances Energétiques –DPE- :
  - Location
  - Cession immobilière

MSIG Insurance Europe AG  
Succursale en France  
65 Rue de la Victoire  
75009 Paris  
Tel: +33(0)1 40 67 42 42  
Fax: +33(0)1 40 67 12 34

RCS Paris 753143882, APE 6512 Z  
Siège social: An den Dominikanern 11-27  
50668 Cologne  
Allemagne



- ERP
  - Neuf
  - Mise à jour du DPE,
  - Diagnostic des installations d'assainissement non collectif (ANC),
  - Etat relatif à la présence de termites dans le bâtiment et diagnostic méréule (DDT),
  - Etat parasitaire et diagnostic méréule (hors DDT),
  - Diagnostic Plomb avant / après travaux,
  - Constat des risques d'exposition au Plomb (CREP) :
    - En cas de location / vente
    - Dans les parties communes
  - Risque d'intoxication au plomb dans les peintures,
  - Prélèvement et analyse de poussière et de revêtement afin de rechercher la présence de plomb,
  - Etat des lieux,
  - Métrages Loi Carrez/ Loi Boutin,
  - Millièmes de copropriété,
  - Prêts conventionnés (normes d'habitabilité),
  - Sécurité piscine,
  - Diagnostic technique Loi SRU,
  - Diagnostic de la qualité de l'air intérieur dans les locaux d'habitation ou recevant du public.
- 3) **Analyses et/ou prélèvements d'échantillons.**
- 4) **Conseil en performance énergétique.**
- 5) **Toutes missions connexes d'assistance technique et/ou de conseil.**
- 6) **Toutes missions d'assistance à la maîtrise d'ouvrage.**
- 7) **Toutes missions de maîtrise d'œuvre de désamiantage.**
- 8) Concernant l'utilisation des appareils à plomb contenant des sources ionisantes l'Assureur note et précise que les garanties du contrat s'entendent y compris du fait de la détention l'usage et le transport de ces matériels, pour tous dommages causés aux tiers.
- 9) **Laboratoire** il est en outre précisé que pour les activités de laboratoire d'analyse d'échantillons (y compris les échantillons d'amiante) et de prélèvements d'air relatifs aux activités garanties, les garanties sont acquises notamment lors :
- De missions d'analyse d'échantillons de matériaux prélevés et identifiés par le client sous la responsabilité de BV que ces matériaux soient incorporés aux équipements du bâtiment ou aux équipements et process.
  - Des missions de prélèvement sur les instructions du client et d'analyse de matériaux identiques à ceux-ci-dessus.

**La présente attestation valable du 01/01/2024 à zéro heure au 31/12/2024 à minuit, est délivrée, sous réserve du paiement de la prime d'assurance, pour servir et valoir ce que de droit et ne peut engager la Compagnie au-delà des clauses, termes et conditions du contrat auxquels elle se réfère.**

**Paris, le 5 janvier 2024**

MSIG Insurance Europe AG  
65, rue de la Victoire - 75009 Paris  
Tél : 01 40 67 42 42 - Fax : 01 40 67 12 34  
RCS Paris 753143882 - APE 6512Z

MSIG Insurance Europe AG  
Succursale en France  
65 Rue de la Victoire  
75009 Paris  
Tel: +33(0)1 40 67 42 42  
Fax: +33(0)1 40 67 12 34

RCS Paris 753143882, APE 6512 Z  
Siège social: An den Dominikanern 11-27  
50668 Cologne  
Allemagne

## ANNEXE : ATTESTATION FABRICANT DE L'APPAREIL A FLUORESCENCE X INDIQUANT LA DUREE DE VIE DE LA SOURCE



Fabrication, Distribution  
Assistance technique  
Maintenance d'équipements  
scientifiques

### Usage maximal des sources Cd-109 dans les analyseurs de fluorescence X portables Fondis Electronic de type FEnX

A qui de droit,

Considérant les performances des analyseurs de fluorescence X portables Fondis Electronic pourvus d'une source isotopique Cadmium 109 conçus pour l'analyse du plomb dans la peinture nous actons les points suivants :

Basée sur la période radioactive du Cd-109 établie par la physique à 462,6 jours, l'utilisation maximale d'une source Cd-109 est **55 MBq**. Celle valeur correspond à l'activité résiduelle minimale nécessaire pour obtenir des ratios signal/bruit statistiquement et une durée d'analyse acceptables.

- Pour un analyseur avec une source Cd-109 d'une activité initiale de **850 MBq** cette valeur limite est atteinte après **60 mois**.
- Pour un analyseur avec une source Cd-109 d'une activité initiale de **370 MBq** cette valeur limite est atteinte après **36 mois**.

Ces durées limites sont indépendantes de l'utilisation réelle de l'analyseur. L'horloge de décroissance de la source démarre dès l'assemblage de celle-ci. Avec la décroissance de la source le temps d'analyse effectif nécessaire pour acquérir des données analytiques pertinentes augmente au moins proportionnellement. Vers la fin de vie de la source le rapport signal sur bruit décroît même plus vite car le bruit électronique devient prédominant. Avec une activité inférieure à 55 MBq les temps d'analyse nécessaires augmentent dans des proportions telles qu'ils rendent l'instrument impropre à son utilisation. Aux très basses activités d'autres sources d'erreur diminuent la précision et la justesse des résultats.

Cette durée maximale d'utilisation avant un remplacement nécessaire de la source est simplement basée sur des lois et des constantes physiques. Au-delà de ces durées les appareils deviennent pratiquement inutilisables en seulement quelques semaines. Les intervalles maximaux de remplacement de source devraient par conséquent être programmés de façon à ne pas excéder ces durées afin que le cycle d'utilisation soit optimal avec de bonnes performances de l'analyseur.

#### Nom de la société : BUREAU VERITAS

Modèle de l'analyseur : FEnX2  
Numéro de série analyseur : 23-1010  
Numéro de série de la source : RTV-1682-23  
Activité de la source (Mbq) : 850  
Date d'origine de la source : 05/12/2022  
Date de fin de validité de la source : 05/12/2027

**FONDIS ELECTRONIC SAS**  
26 av. Duguay-Trouin  
F-78961 VOISINS LE BRETONNEUX CEDEX  
Tél. : (0)1 34 521 030 - Fax : (0)1 30 573 32  
SIREN 428 583 637 - RCS Versailles  
TVA FR 15 428 583 637 - APE 4652Z



**Fondis Electronic**  
26, avenue Duguay Trouin,  
entrée D - CS 60507  
78961 Voisins-le-Bretonneux Cedex

Tél. : +33 (0)1 34 52 10 30  
Fax : +33 (0)1 30 57 33 25  
E-mail : [info@fondiselectronic.com](mailto:info@fondiselectronic.com)  
Site : <https://www.physitek.fr>



SAS au capital de 2 500 000 € - Siret 428 583 637 00031 - APE 4652Z - N° TVA : FR 15 428 583 637 - Lieu de juridiction : Versailles.

# CERTIFICAT

DE COMPETENCES

## Diagnosticueur immobilier certifié

DEKRA Certification certifie que Monsieur

**Arnaud DE ALMEIDA**

est titulaire du certificat de compétences N°DTI3122 pour :

**Constat de risque d'exposition au plomb du 30/06/2021 au 29/06/2028**

Arrêté du 2 juillet 2019 définissant les critères de certification des opérateurs de diagnostic technique et des organismes de formation et d'accréditation des organismes de certification modifié par l'arrêté du 25 mars 2020

**Diagnostic amiante sans mention du 04/07/2021 au 03/07/2028**

Arrêté du 2 juillet 2019 définissant les critères de certification des opérateurs de diagnostic technique et des organismes de formation et d'accréditation des organismes de certification modifié par l'arrêté du 25 mars 2020

**Diagnostic amiante avec mention du 04/07/2021 au 03/07/2028**

Arrêté du 2 juillet 2019 définissant les critères de certification des opérateurs de diagnostic technique et des organismes de formation et d'accréditation des organismes de certification modifié par l'arrêté du 25 mars 2020

**Etat relatif à la présence de termites (France Métropolitaine) du 30/06/2021 au 29/06/2028**

Arrêté du 2 juillet 2019 définissant les critères de certification des opérateurs de diagnostic technique et des organismes de formation et d'accréditation des organismes de certification modifié par l'arrêté du 25 mars 2020

Ces compétences répondent aux exigences de compétences définies en vertu du code de la construction et de l'habitation (art. L.271-4 et suivants, R.271-1 et suivants ainsi que leurs arrêtés d'application) pour les diagnostics réglementaires. La preuve de conformité a été apportée par l'évaluation de certification. Ce certificat est valable à condition que les résultats des divers audits de surveillance soient pleinement satisfaisants.



Yvan MAINGUY  
Directeur Général  
Le Plessis-Robinson, le 09/07/2021



Accréditation n° 4-0081  
Portée disponible  
sur [www.cofrac.fr](http://www.cofrac.fr)

Le non-respect des clauses contractuelles peut rendre ce certificat invalide

DEKRA Certification SAS - [www.dekra-certification.fr](http://www.dekra-certification.fr)  
Immeuble La Boursidière - Porte 1 - Rue de la Boursidière - 92350 Le Plessis-Robinson - France