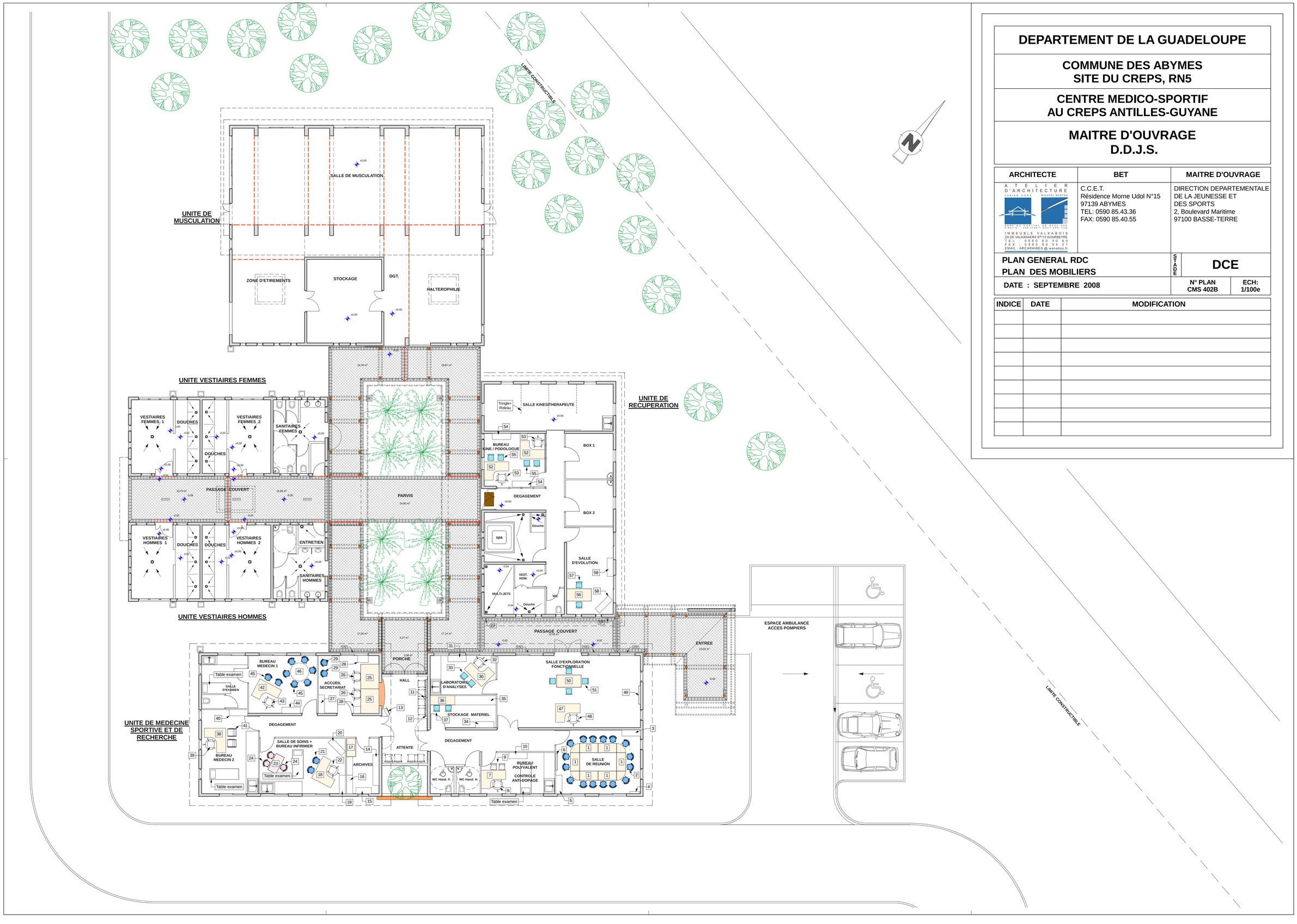


# DEPARTEMENT DE LA GUADELOUPE

## COMMUNE DES ABYMES
## SITE DU CREPS, RN5

## CENTRE MEDICO-SPORTIF
## AU CREPS ANTILLES-GUYANE

## MAITRE D'OUVRAGE
## D.D.J.S.

| ARCHITECTE | BET | MAITRE D'OUVRAGE |
|---|---|---|
| ATELIER D'ARCHITECTURE<br>FABIEN DORE MICHAEL MARTON<br>SARL AU CAPITAL DE 5000 DOS<br>SIRET N° : 448 478 673 00017 APE 7420<br>IMMEUBLE VALKABOIS<br>ZA DE VALKANAERS 97113 GOURBEYRE<br>TEL : 0590 80 30 60<br>FAX : 0590 80 34 01<br>EMAIL : ARCARAIBES @ wanadoo.fr | C.C.E.T.<br>Résidence Morne Udol N°15<br>97139 ABYMES<br>TEL: 0590 85.43.36<br>FAX: 0590 85.40.55 | DIRECTION DEPARTEMENTALE<br>DE LA JEUNESSE ET<br>DES SPORTS<br>2, Boulevard Maritime<br>97100 BASSE-TERRE |

| | | |
|---|---|---|
| PLAN GENERAL RDC<br>PLAN DES MOBILIERS | STADE | DCE |
| DATE : SEPTEMBRE 2008 | N° PLAN<br>CMS 402B | ECH:<br>1/100e |

| INDICE | DATE | MODIFICATION |
|---|---|---|
| | | |
| | | |
| | | |
| | | |
| | | |
| | | |
| | | |
| | | |
| | | |