

Dossier de diagnostics techniques

Repérage du plomb dans les revêtements avant travaux



Référence PBREPAV-D7160963-2101 12 octobre 2021

Bien	Maison individuelle
Adresse	10 rue de la Sous-Préfecture 27700 LES ANDELYS
Référence Cadastre	NC
Propriétaire	PREFECTURE DE L'EURE Bd Georges Chauvin 27000 EVREUX
Demandeur	PREFECTURE DE L'EURE Bd Georges Chauvin 27000 EVREUX

Le diagnostic a révélé la présence de revêtements contenant du plomb.

Visité le 29 septembre 2021 par ALBAN BUYSENS

Ce rapport original ne peut être reproduit sans notre autorisation et ne peut être utilisé de façon partielle.



Sommaire

Sommaire	2
Repérage du plomb dans les revêtements avant travaux	3
A. Informations générales de la mission	3
B. Renseignements concernant la mission	4
C. Méthodologie employée	6
D. Présentation des résultats	7
E. Croquis	8
F. Résultats des mesures	12
G. Eléments complémentaires au repérage	34
H. Information sur les principales réglementations et recommandations en matière d'exposition au plomb	34
Annexe 1. Notice d'information	36
Annexe 2. Récapitulatif des mesures positives	37
Annexe 3. Certificat de qualification	45
Annexe 4. Attestation d'assurance et sur l'honneur	46

Repérage du plomb dans les revêtements avant travaux**A Informations générales de la mission****A.1 Rappel du cadre réglementaire**

Articles L. 4121-1 à 5, L. 4531-1 et R. 4412-59 à 65 du Code du Travail

Seuil de concentration de plomb défini par l'arrêté du 19 août 2011

Principes généraux de prévention L4121-2 du code du travail

Prévention du risque d'exposition aux agents cancérogènes, mutagènes et toxiques pour la reproduction R4412-59 et suivants

Arrêté du 19 août 2011 relatif au constat de risque d'exposition au plomb

Norme NF X 46 031 avril 2008 relative à l'analyse chimique des peintures pour la recherche de la fraction acido-soluble du plomb

A.2 Adresse du bien

Type de bien	Maison individuelle
Nom	RÉSIDENCE D'HABITATION
Adresse	10 rue de la Sous-Préfecture 27700 LES ANDELYS
Année de construction	Avant 1997
Propriété de	PREFECTURE DE L EURE Bd Georges Chauvin 27000 EVREUX

A.3 Propriétaire

Nom	PREFECTURE DE L EURE
Adresse	Bd Georges Chauvin 27000 EVREUX

A.4 Donneur d'ordre

Nom	PREFECTURE DE L EURE
Adresse	Bd Georges Chauvin 27000 EVREUX
Qualité	

A.5 L'appareil à fluorescence X

Nom du fabricant de l'appareil	Fondis
Modèle de l'appareil	FenX
N° de série	2-0538 RTV0588-23
Nature du radionucléide	Cadmium 109
Date du dernier chargement de la source	30 octobre 2019
Activité de la source à cette date	850 MBq

A.6 Dates et validité du constat

Date du constat	29 septembre 2021
-----------------	-------------------

Date d'édition du rapport

12 octobre 2021

A.7 Nature des travaux

Réfection sols, murs, plafonds ensemble du bâtiment.

A.8 ConclusionLe diagnostic a **révélé la présence** de revêtements contenant du plomb.**A.9 Auteur du constat**

Nom du diagnostiqueur	ALBAN BUYSENS
Agence du diagnostiqueur	ACT DIAG IMMO HSI CENTRE NORMANDIE (A291) 8 Bis rue Daniel Mayer 37100 TOURS
Signature	
Organisme d'assurance	AXA CORPORATION SOLUTIONS ASSURANCE - 4 rue Jules Lefevre - 75426 Paris Cedex 09
N° de police et date de validité	FR00019980LI du 01/01/2021 au 31/12/2021

B Renseignements concernant la mission**B.1 L'auteur du constat**

Nom du diagnostiqueur	ALBAN BUYSENS
Le présent rapport est établi par une personne dont les compétences sont certifiées par	DEKRA CERTIFICATION Centre d'Affaires La Boursidière Rue de la Boursidière - Porte I - 92350 LE PLESSIS ROBINSON
Numéro de certification de validation	DTI3574
Date d'obtention	17 juillet 2019

B.2 Étalonnage de l'appareil

Vérification de la justesse de l'appareil	N° mesure	Date	Concentration (mg/cm ²)
En début du CREP	1	29 septembre 2021	1.3
En fin du CREP	706	29 septembre 2021	1.3
Si une remise sous tension a lieu			

La vérification de la justesse de l'appareil consiste à réaliser une mesure de la concentration en plomb sur un étalon à une valeur proche du seuil.

En début et en fin de chaque constat et à chaque nouvelle mise sous tension de l'appareil une nouvelle vérification de la justesse de l'appareil est réalisée.

B.6 Occupation du bien

Le bien est vacant.

B.7 Liste des locaux visités

Partie d'immeuble	Étage	Photo
Extérieur		
Salon particulier	RDC	
Salon	RDC	
Salle à manger	RDC	
Arrière cuisine	RDC	
Cuisine	RDC	
Annexe	RDC	
Hall d'entrée	RDC	
Vestibule	RDC	
WC	RDC	
Bureau	RDC	
Cave 1	SOUS-SOL	
Cave 2	SOUS-SOL	
Cave 3	SOUS-SOL	
Cave 4	SOUS-SOL	
Cave 5	SOUS-SOL	
Chaufferie 1	SOUS-SOL	
Palier	SOUS-SOL	
Mezzanine	RDC	
Palier	Étage 1	
Chambre 1	Étage 1	
Sdb 1	Étage 1	
SAS	Étage 1	
WC	Étage 1	
Chambre 2	Étage 1	
Ensemble des moulures aux plafonds	Étage 1	
Chambre 3	Étage 1	
Buanderie	Étage 1	
Sdb 2	Étage 1	
Couloir	Étage 1	
Chambre 4	Étage 1	
Sdb 3	Étage 1	
Chambre 5	Étage 1	
Sdb 4	Étage 1	

Palier	COMBLES	
Combles 3	COMBLES	
Combles 1	COMBLES	
Combles 2	COMBLES	
Combles 4	COMBLES	

B.8 Liste des locaux non visités

Aucun

C Méthodologie employée

La recherche et la mesure du plomb présent dans les peintures ou les revêtements ont été réalisées selon l'arrêté du 19 août 2011 relatif au constat de risque d'exposition au plomb.

Les mesures de la concentration surfacique en plomb sont réalisées à l'aide d'un appareil à fluorescence X (XRF) à lecture directe permettant d'analyser au moins une raie K du spectre de fluorescence du plomb, et sont exprimées en mg/cm².

Les éléments de construction de facture récente ou clairement identifiables comme postérieurs au 1er janvier 1949 ne sont pas mesurés, à l'exception des huisseries ou autres éléments métalliques tels que volets, grilles,... (ceci afin d'identifier la présence éventuelle de minium de plomb).

C.1 Valeur de référence utilisée pour la mesure du plomb par fluorescence x

Les mesures par fluorescence X effectuées sur des revêtements sont interprétées en fonction de la valeur de référence fixée par l'arrêté du 19 août 2011 relatif au constat de risque d'exposition au plomb : 1 mg/cm².

C.2 Stratégie de mesurage

Sur chaque unité de diagnostic recouverte d'un revêtement, l'auteur du constat effectue :

- 1 seule mesure si celle-ci montre la présence de plomb à une concentration supérieure ou égale au seuil de 1 milligramme par centimètre carré (1 mg/cm²) ;
- 2 mesures si la première ne montre pas la présence de plomb à une concentration supérieure ou égale au seuil de 1 milligramme par centimètre carré (1 mg/cm²) ;
- 3 mesures si les deux premières ne montrent pas la présence de plomb à une concentration supérieure ou égale au seuil de 1 milligramme par centimètre carré (1 mg/cm²), mais que des unités de diagnostic du même type ont été mesurées avec une concentration en plomb supérieure ou égale à ce seuil dans un même local.

Dans le cas où plusieurs mesures sont effectuées sur une unité de diagnostic, elles sont réalisées à des endroits différents pour minimiser le risque de faux négatifs.

C.3 Recours à l'analyse chimique du plomb par un laboratoire

À titre exceptionnel, l'auteur du constat tel que défini à l'Article R.1334-11 du code de la santé publique peut recourir à des prélèvements de revêtements qui sont analysés en laboratoire pour la recherche du plomb acido soluble selon la norme NF X 46-031 «Diagnostic plomb — Analyse chimique des peintures pour la recherche de la fraction acido-soluble du plomb», dans les cas suivants :

- lorsque la nature du support (forte rugosité, surface non plane, etc.) ou le difficile accès aux éléments de construction à analyser ne permet pas l'utilisation de l'appareil portable à fluorescence X ;
- lorsque dans un même local, au moins une mesure est supérieure au seuil de 1 milligramme par centimètre carré (1 mg/cm²), mais aucune mesure n'est supérieure à 2 mg/cm² ;
- lorsque, pour une unité de diagnostic donnée, aucune mesure n'est concluante au regard de la précision de l'appareil.

Le prélèvement est réalisé conformément aux préconisations de l'arrêté du 19 août 2011 relatif au constat de risque d'exposition au plomb sur une surface suffisante pour que le laboratoire dispose d'un échantillon permettant l'analyse dans de bonnes conditions (prélèvement de 0,5 g à 1 g).

Dans ce dernier cas, et quel que soit le résultat de l'analyse par fluorescence X, une mesure sera déclarée négative si la fraction acido-soluble mesurée en laboratoire est strictement inférieure à 1,5 mg/g.

D Présentation des résultats

Afin de faciliter la localisation des mesures, l'auteur du constat divise chaque local en plusieurs zones, auxquelles il attribue une lettre (A, B, C ...) selon la convention décrite ci-dessous.

La convention d'écriture sur le croquis et dans le tableau des mesures est la suivante :

- la zone de l'accès au local est nommée «A» et est reportée sur le croquis. Les autres zones sont nommées «B», «C», «D», ... dans le sens des aiguilles d'une montre
- la zone «plafond» est indiquée en clair.

Sens du repérage pour évaluer un local :

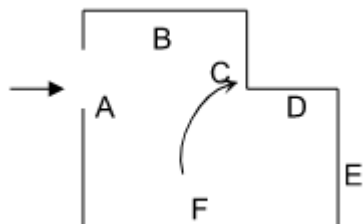

Les unités de diagnostic (UD) (par exemple : un mur d'un local, la plinthe du même mur, l'ouvrant d'un portant ou le dormant d'une fenêtre, ...) faisant l'objet d'une mesure sont classées dans le tableau des mesures selon le tableau suivant en fonction de la concentration en plomb et de la nature de la dégradation.

NOTE : Une unité de diagnostic (UD) est un ou plusieurs éléments de construction ayant même substrat et même historique en matière de construction et de revêtement.

E Croquis

Planche de repérage usuel		1/4
Référence	PBREPAV-D7160963-2101	Version 1
Origine	Dekra diagnostic / ALBAN BUYSSENS	
Adresse	10 rue de la Sous-Préfecture 27700 LES ANDELYS	

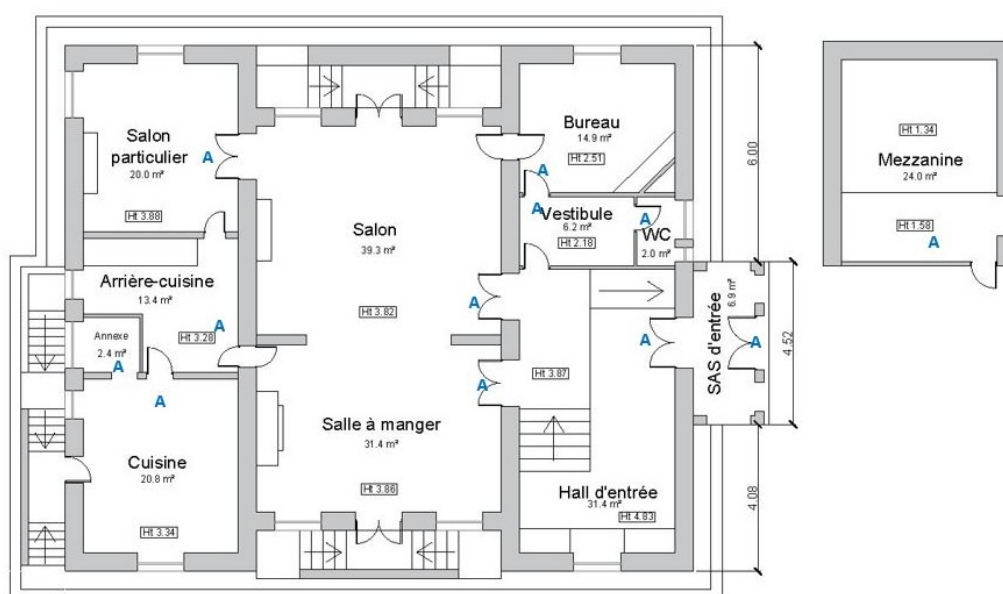

Rez-de-chaussée

Planche de repérage usuel **2/4**
Étage 1

Référence	PBREPAV-D7160963-2101	Version 1
Origine	Dekra diagnostic / ALBAN BUYSSENS	
Adresse	10 rue de la Sous-Préfecture 27700 LES ANDELYS	



Planche de repérage usuel **3/4**
SOUS-SOL

Référence	PBREPAV-D7160963-2101	Version 1
Origine	Dekra diagnostic / ALBAN BUYSSENS	
Adresse	10 rue de la Sous-Préfecture 27700 LES ANDELYS	

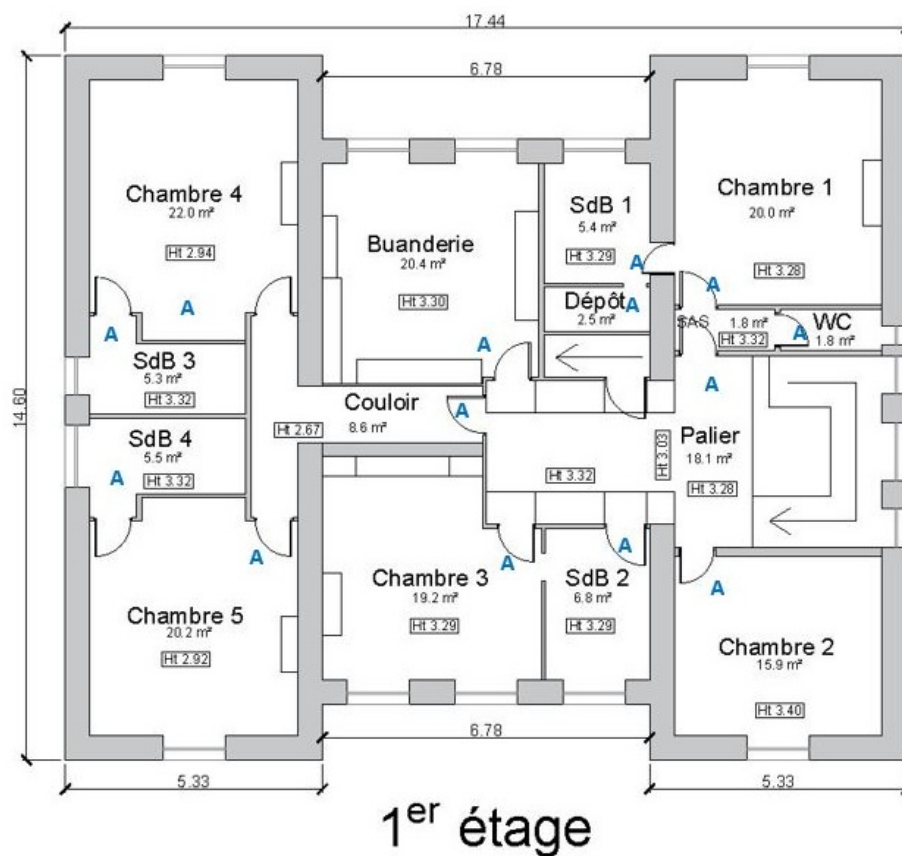

Planche de repérage usuel **4/4**
COMBLES

Référence	PBREPAV-D7160963-2101	Version 1
Origine	Dekra diagnostic / ALBAN BUYSSENS	
Adresse	10 rue de la Sous-Préfecture 27700 LES ANDELYS	

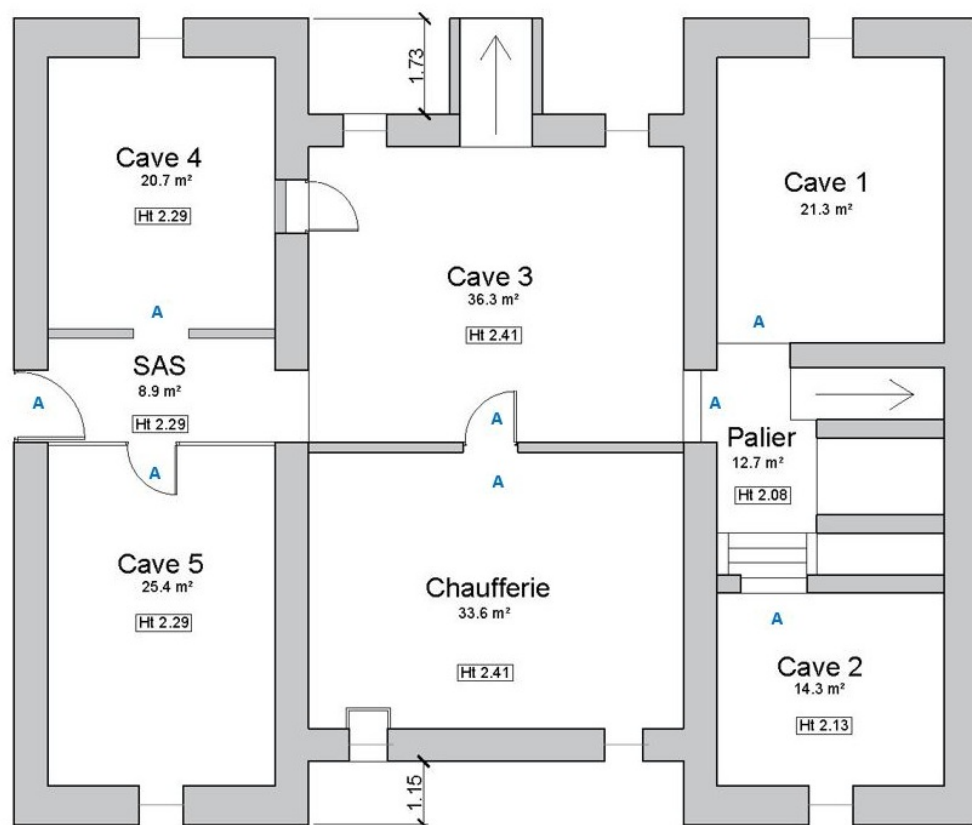
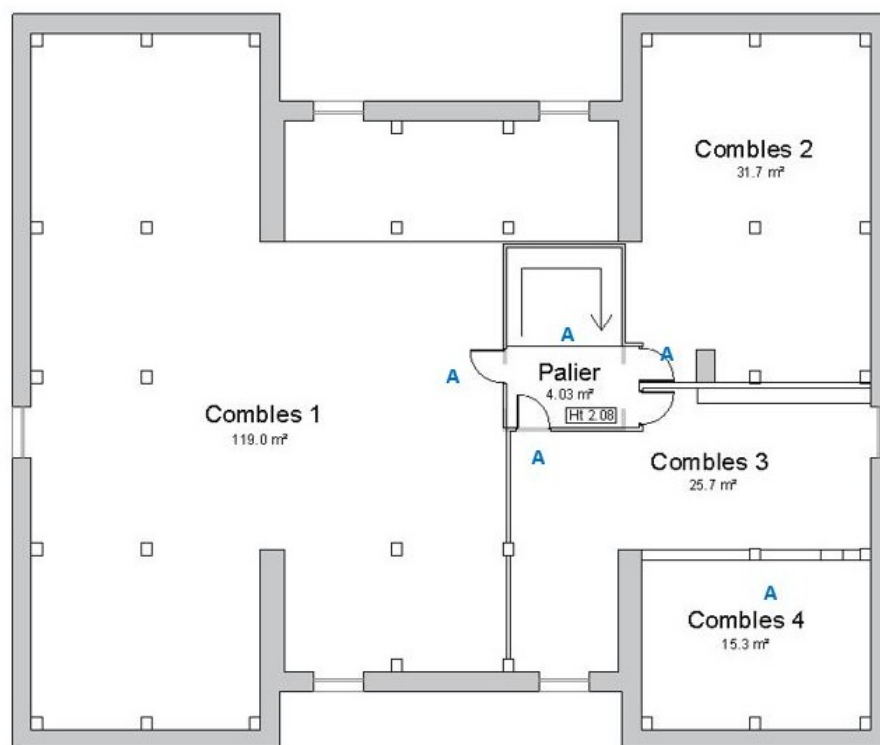

Combles

F Résultats des mesures

RDC						
Extérieur						
Zone	UD	Revêtement et Support	Mesures	mg/cm²	Localisation	Observations
Toutes zones	Dauphins	Métal, Peinture	M002	<u>7,8</u>	Centre	
Toutes zones	Garde-corps	Métal, Peinture	M003	<u>4,9</u>	Centre	
Toutes zones	Grilles	Métal, Peinture	M004	<u>9,1</u>	Centre	
Toutes zones	Mur	Crépis, Brique	M005	0,07		
			M006	0,11		
Salon particulier						
Zone	UD	Revêtement et Support	Mesures	mg/cm²	Localisation	Observations
Toutes zones	Plinthes	Bois, Peinture	M008	<u>5,3</u>	Centre	
Toutes zones	Radiateurs	Métal, Peinture	M009	0,1		
			M010	0,03		
A	Mur	Plâtre, Papier peint	M011	0,13		
			M012	0,04		
	Soubassement	Plâtre, Peinture	M013	<u>6,4</u>	Centre	
A	Porte - Dormant et ouvrant intérieurs	Bois, Peinture	M014	<u>4,9</u>	Centre	
A	Porte - Dormant et ouvrant intérieurs	Bois, Peinture	M015	0,02		
			M016	0,02		
B	Mur	Papier peint, Plâtre	M017	0,13		
			M018	0,08		
B	Soubassement	Peinture, Plâtre	M019	<u>6,3</u>	Centre	
B	Porte - Dormant et ouvrant intérieurs	Bois, Peinture	M020	<u>4,8</u>	Centre	
C	Fenêtre - Volets	Peinture, Bois	M021	<u>7,2</u>	Centre	
C	Fenêtre - Châssis fixe	Bois, Peinture	M022	<u>3,9</u>	Centre	
	Fenêtre - Embrasure	Peinture, Plâtre	M023	<u>9,1</u>	Centre	
C	Mur	Papier peint, Plâtre	M024	0,05		
			M025	0,06		
C	Soubassement	Plâtre, Peinture	M026	<u>4,5</u>	Centre	
D	Fenêtre 1 - Volets	Bois, Peinture	M027	<u>6,7</u>	Centre	
D	Fenêtre 2 - Châssis fixe	Bois, Peinture	M028	<u>5,7</u>	Centre	
	Fenêtre 2 - Embrasure	Peinture, Plâtre	M029	<u>4,7</u>	Centre	
			M030	0,02		

D	Mur	Papier peint, Plâtre	M031	0,06		
D	Soubassement	Plâtre, Peinture	M032	<u>7,9</u>	Centre	
Plafond	Plancher haut	Plâtre, Peinture	M007	<u>5,4</u>	Centre	
Salon						
Zone	UD	Revêtement et Support	Mesures	mg/cm²	Localisation	Observations
Toutes zones	Plinthes	Bois, Peinture	M034	<u>6,3</u>	Centre	
Toutes zones	Radiateurs	Métal, Peinture	M035	<u>4,7</u>	Centre	
A	Mur	Papier peint, Plâtre	M036	0,09		
			M037	0,07		
	Soubassement	Peinture, Bois	M038	<u>3,8</u>	Centre	
A	Porte 1 - Dormant et ouvrant extérieurs	Bois, Peinture	M039	0,05		
			M040	0,03		
	Porte 1 - Dormant et ouvrant intérieurs	Bois, Peinture	M041	<u>4,5</u>	Centre	
A	Porte 2 - Dormant et ouvrant intérieurs	Bois, Peinture	M042	<u>6,3</u>	Centre	
B	Mur	Papier peint, Plâtre	M043	0,13		
			M044	0,06		
B	Soubassement	Peinture, Bois	M045	<u>5,5</u>	Centre	
B	Porte - Embrasure	Bois, Peinture	M046	<u>6,7</u>	Centre	
B	Porte - Dormant et ouvrant intérieurs	Bois, Peinture	M047	0,14		
			M048	0,03		
C	Mur	Papier peint, Plâtre	M049	0,14		
			M050	0,04		
C	Soubassement	Peinture, Bois	M051	<u>6,9</u>	Centre	
C	Porte - Dormant et ouvrant intérieurs	Bois, Peinture	M052	<u>3,8</u>	Centre	
C	Porte - Dormant et ouvrant intérieurs	Bois, Peinture	M053	0,07		
			M054	0,08		
D	Fenêtre 1 - Volets	Bois, Peinture	M055	<u>7,1</u>	Centre	
D	Fenêtre 1 - Châssis fixe	Bois, Peinture	M056	<u>4,9</u>	Centre	
	Fenêtre 1 - Embrasure	Peinture, Plâtre	M057	<u>5,8</u>	Centre	
D	Fenêtre 2 - Châssis fixe	Bois, Peinture	M058	<u>9,9</u>	Centre	
	Fenêtre 2 - Embrasure	Peinture, Plâtre	M059	<u>8,6</u>	Centre	
D	Mur	Papier peint, Plâtre	M060	0,1		
			M061	0,13		
D	Soubassement	Peinture, Bois	M062	<u>5,8</u>		

Plafond	Plancher haut	Peinture, Plâtre	M033	<u>8,5</u>	Centre	
Salle à manger						
Zone	UD	Revêtement et Support	Mesures	mg/cm²	Localisation	Observations
Toutes zones	Plinthes	Bois, Peinture	M064	<u>6,9</u>	Centre	
Toutes zones	Radiateurs	Métal, Peinture	M065	0,07		
			M066	0,09		
A	Mur	Papier peint, Plâtre	M067	0,08		
			M068	0,02		
	Soubassement	Bois, Peinture	M069	<u>8,1</u>	Centre	
A	Porte 1 - Dormant et ouvrant intérieurs	Bois, Peinture	M070	<u>5,9</u>	Centre	
A	Porte 2 - Dormant et ouvrant intérieurs	Bois, Peinture	M071	<u>7,4</u>	Centre	
B	Fenêtre 1 - Volets	Bois, Peinture	M072	<u>3,8</u>	Centre	
B	Fenêtre 1 - Châssis fixe	Bois, Peinture	M073	<u>6,4</u>	Centre	
	Fenêtre 1 - Embrasure	Peinture, Plâtre	M074	<u>3,2</u>	Centre	
B	Fenêtre 2 - Volets	Bois, Peinture	M075	<u>2,9</u>	Centre	
B	Fenêtre 2 - Châssis fixe	Bois, Peinture	M076	<u>4,5</u>	Centre	
	Fenêtre 2 - Embrasure	Peinture, Plâtre	M077	<u>6,7</u>	Centre	
B	Mur	Papier peint, Plâtre	M078	0,13		
			M079	0,02		
B	Soubassement	Bois, Peinture	M080	<u>5,7</u>	Centre	
C	Mur	Papier peint, Plâtre	M081	0,09		
			M082	0,03		
C	Soubassement	Bois, Peinture	M083	<u>3,9</u>	Centre	
C	Porte - Dormant et ouvrant intérieurs	Bois, Peinture	M084	<u>5,8</u>	Centre	
C	Porte - Dormant et ouvrant intérieurs	Bois, Peinture	M085	0,13		
			M086	0,13		
D	Mur	Papier peint, Plâtre	M087	0,11		
			M088	0,09		
D	Soubassement	Bois, Peinture	M089	<u>3,7</u>	Centre	
D	Porte - Embrasure	Bois, Peinture	M090	<u>5,6</u>	Centre	
D	Porte - Dormant et ouvrant intérieurs	Bois, Peinture	M091	0,12		
			M092	0,04		
Plafond	Plancher haut	Peinture, Plâtre	M063	<u>8,8</u>	Centre	
Arrière cuisine						

Zone	UD	Revêtement et Support	Mesures	mg/cm²	Localisation	Observations
Toutes zones	Plinthes	Faïence	M095	0,06		
			M096	0,14		
Toutes zones	Radiateur	Métal, Peinture	M097	0,05		
			M098	0,04		
A	Mur	Brique, Enduits lissés-talochés, Peinture, Toile de verre	M099	<u>6,7</u>	Centre	
A	Porte - Dormant et ouvrant intérieurs	Bois, Peinture	M100	<u>5,9</u>	Centre	
A	Porte - Dormant et ouvrant intérieurs	Bois, Peinture	M101	0,06		
			M102	0,07		
B	Mur	Brique, Enduits lissés-talochés, Peinture, Toile de verre	M103	<u>8,7</u>	Centre	
B	Porte - Dormant et ouvrant intérieurs	Bois, Peinture	M104	0,08		
			M105	0,05		
C	Fenêtre - Dormant et ouvrant extérieurs	Bois, Peinture	M106	<u>5,7</u>	Centre	
	Fenêtre - Dormant et ouvrant intérieurs	Bois, Peinture	M107	<u>6,7</u>	Centre	
C	Mur	Brique, Enduits lissés-talochés, Peinture, Toile de verre	M108	<u>4,9</u>	Centre	
D	Mur	Brique, Enduits lissés-talochés, Peinture, Toile de verre	M109	<u>4,7</u>	Centre	
E	Fenêtre - Embrasure	Plâtre, Peinture, Toile de verre	M110	<u>5,2</u>	Centre	
	Fenêtre - Volets	Bois, Peinture	M111	<u>3,9</u>	Centre	
E	Mur	Brique, Enduits lissés-talochés, Peinture, Toile de verre	M112	<u>6,9</u>	Centre	
F	Mur	Brique, Enduits lissés-talochés, Peinture, Toile de verre	M113	<u>7,4</u>	Centre	
F	Porte - Dormant et ouvrant intérieurs	Bois, Peinture	M114	0,05		
			M115	0,14		
Plafond	Plancher haut	Bois, Brut	M093	0,06		
			M094	0,07		
Cuisine						
Zone	UD	Revêtement et Support	Mesures	mg/cm²	Localisation	Observations
Toutes zones	Plinthes	Faïence	M118	0,1		
			M119	0,03		
A	Mur	Brique, Plâtre, Peinture	M120	<u>7,4</u>	Centre	
	Porte - Dormant et		M121	0,02		

A	ouvrant intérieurs	Bois, Peinture	M122	0,07		
A	Porte - Dormant et ouvrant intérieurs	Bois, Peinture	M123	0,08		
			M124	0,11		
B	Mur	Brique, Peinture, Plâtre	M125	<u>5,7</u>	Centre	
C	Fenêtre - Chassis fixe	Bois, Peinture	M126	<u>4,8</u>	Centre	
	Fenêtre - Embrasure	Bois, Peinture	M127	<u>5,3</u>	Centre	
	Fenêtre - Volets	Bois, Peinture	M128	<u>5,9</u>	Centre	
C	Mur	Brique, Peinture, Plâtre	M129	<u>6,9</u>	Centre	
D	Fenêtre - Chassis fixe	Peinture, Bois	M130	<u>7,3</u>	Centre	
	Fenêtre - Embrasure	Peinture, Bois	M131	<u>4,8</u>	Centre	
	Fenêtre - Volets	Peinture, Bois	M132	<u>4,9</u>	Centre	
D	Mur	Brique, Peinture, Plâtre	M133	<u>3,9</u>	Centre	
Plafond	Plancher haut	Plâtre, Peinture	M116	0,02		
			M117	0,06		

Annexe

Zone	UD	Revêtement et Support	Mesures	mg/cm²	Localisation	Observations
Toutes zones	Plinthes	Faïence	M136	0,07		
			M137	0,06		
Toutes zones	Radiateur	Métal, Peinture	M138	0,11		
			M139	0,02		
A	Mur	Brique, Enduits lissés-talochés, Peinture, Toile de verre	M140	<u>4,7</u>	Centre	
A	Porte - Dormant et ouvrant intérieurs	Bois, Peinture	M141	0,02		
			M142	0,13		
B	Fenêtre - Embrasure	Peinture, Plâtre, Toile de verre	M143	<u>5,8</u>	Centre	
	Fenêtre - Volets	Peinture, Métal	M144	0,05		
			M145	0,08		
B	Mur	Brique, Enduits lissés-talochés, Peinture, Toile de verre	M146	<u>6,3</u>	Centre	
C	Mur	Brique, Enduits lissés-talochés, Peinture, Toile de verre	M147	<u>3,9</u>	Centre	
D	Fenêtre - Dormant et ouvrant extérieurs	Bois, Peinture	M148	<u>5,8</u>	Centre	
	Fenêtre - Dormant et ouvrant intérieurs	Bois, Peinture	M149	<u>7,3</u>		
D	Mur	Brique, Enduits lissés-talochés, Peinture, Toile de verre	M150	<u>4,9</u>	Centre	
Plafond	Plancher haut	Bois, Brut	M134	0,06		

			M135	0,07		
Hall d'entrée						
Zone	UD	Revêtement et Support	Mesures	mg/cm²	Localisation	Observations
Toutes zones	Plinthes	Bois, Peinture	M152	0,07		
			M153	0,01		
Toutes zones	Crémaillère	Peinture, Bois	M154	6,8	Centre	
	Ensemble des contre-marches	Peinture, Bois	M155	0,04		
			M156	0,07		
	Ensemble des marches	Peinture, Bois	M157	0,06		
			M158	0,07		
	Main-courante	Peinture, Métal	M159	7,9	Centre	
Toutes zones	Radiateur	Métal, Peinture	M160	0,12		
			M161	0,07		
A	Mur	Plâtre, Peinture	M162	8,6	Centre	
	Soubassement	Peinture, Bois	M163	7,4	Centre	
A	Porte - Dormant et ouvrant extérieurs	PVC	M164	0,13		
			M165	0,13		
	Porte - Dormant et ouvrant intérieurs	PVC	M166	0,04		
			M167	0,12		
B	Fenêtre - Châssis fixe	Bois, Peinture	M168	6,7	Centre	
B	Mur	Plâtre, Enduits lissés-talochés, Peinture	M169	4,8	Centre	
	Soubassement	Peinture, Bois	M170	5,9	Centre	
B	Porte - Dormant et ouvrant intérieurs	Bois, Peinture	M171	0,15		
			M172	0,05		
C	Mur	Peinture, Plâtre	M173	7,2	Centre	
	Soubassement	Peinture, Plâtre	M174	8,1	Centre	
C	Porte - Dormant et ouvrant intérieurs	Bois, Peinture	M175	0,03		
			M176	0,03		
C	Porte - Dormant et ouvrant intérieurs	Bois, Peinture	M177	0,02		
			M178	0,13		
D	Mur	Peinture, Plâtre	M179	7,2	Centre	
	Soubassement	Peinture, Plâtre	M180	4,6	Centre	
D	Porte - Dormant et ouvrant intérieurs	Bois, Peinture	M181	0,02		
			M182	0,07		
D	Porte - Dormant et ouvrant intérieurs	Bois, Peinture	M183	0,05		
			M184	0,04		
Plafond	Plancher haut	Plâtre, Peinture	M151	7,9	Centre	

Vestibule						
Zone	UD	Revêtement et Support	Mesures	mg/cm²	Localisation	Observations
Toutes zones	Plinthes	Bois, Peinture	M186	<u>9,3</u>	Centre	
A	Mur	Plâtre, Papier peint	M187	<u>6,1</u>	Centre	
A	Porte - Dormant et ouvrant intérieurs	Bois, Peinture	M188	0,11		
			M189	0,07		
B	Mur	Papier peint, Plâtre	M190	<u>6,7</u>	Centre	
B	Porte - Dormant et ouvrant intérieurs	Bois, Peinture	M191	<u>9,1</u>	Centre	
B	Porte - Dormant et ouvrant intérieurs	Bois, Peinture	M192	0,1		
			M193	0,13		
C	Mur	Papier peint, Plâtre	M194	<u>4,3</u>	Centre	
C	Porte - Dormant et ouvrant intérieurs	Bois, Peinture	M195	<u>8,2</u>	Centre	
D	Mur	Papier peint, Plâtre	M196	<u>6,9</u>	Centre	
Plafond	Plancher haut	Plâtre, Peinture	M185	0,14		
WC						
Zone	UD	Revêtement et Support	Mesures	mg/cm²	Localisation	Observations
Toutes zones	Plinthes	Bois, Peinture	M199	<u>6,2</u>	Centre	
A	Mur	Plâtre, Papier peint	M200	<u>7,9</u>	Centre	
A	Porte - Dormant et ouvrant intérieurs	Bois, Peinture	M201	<u>4,5</u>	Centre	
A	Porte - Dormant et ouvrant intérieurs	Bois, Peinture	M202	0,09		
			M203	0,11		
B	Mur	Papier peint, Plâtre	M204	<u>3,9</u>	Centre	
C	Fenêtre - Embrasure	Plâtre, Papier peint	M205	<u>8,1</u>	Centre	
C	Mur	Papier peint, Plâtre	M206	<u>7,3</u>	Centre	
D	Mur	Papier peint, Plâtre	M207	<u>5,5</u>	Centre	
Plafond	Plancher haut	Bois, Brut	M197	0,07		
			M198	0,14		
Bureau						
Zone	UD	Revêtement et Support	Mesures	mg/cm²	Localisation	Observations
Toutes zones	Plinthes	Peinture, Bois	M210	<u>9,2</u>	Centre	
Toutes zones	Radiateur	Métal, Peinture	M211	0,12		
			M212	0,13		
A	Mur	Plâtre, Papier peint	M213	0,06		
			M214	0,07		

A	Porte - Dormant et ouvrant intérieurs	Bois, Peinture	M215	<u>6,7</u>	Centre	
B	Mur	Papier peint, Plâtre	M216	0,1		
			M217	0,14		
B	Porte - Dormant et ouvrant intérieurs	Bois, Peinture	M218	0,13		
			M219	0,03		
C	Fenêtre - Allège de fenêtre	Plâtre, Papier peint	M220	<u>5,8</u>	Centre	
	Fenêtre - Embrasure	Plâtre, Papier peint	M221	<u>8,9</u>	Centre	
C	Mur	Papier peint, Plâtre	M222	0,01		
			M223	0,03		
D	Mur	Papier peint, Plâtre	M224	0,04		
			M225	0,04		
Plafond	Plancher haut	Plâtre, Peinture	M208	0,13		
			M209	0,09		

Mezzanine

Zone	UD	Revêtement et Support	Mesures	mg/cm ²	Localisation	Observations
A	Mur	Plâtre, Papier peint	M228	0,12		
			M229	0,04		
A	Porte - Dormant et ouvrant intérieurs	Bois, Peinture	M230	<u>6,4</u>	Centre	
B	Mur	Papier peint, Plâtre	M231	0,15		
			M232	0,05		
C	Fenêtre - Châssis fixe	Bois, Peinture	M233	<u>7,3</u>	Centre	
	Fenêtre - Volets	Bois, Peinture	M234	<u>8,3</u>	Centre	
C	Mur	Papier peint, Plâtre	M235	0,14		
			M236	0,1		
D	Mur	Papier peint, Plâtre	M237	0,13		
			M238	0,03		
Plafond	Plancher haut	Peinture, Plâtre	M226	0,09		
			M227	0,06		

Étage 1**Palier**

Zone	UD	Revêtement et Support	Mesures	mg/cm ²	Localisation	Observations
Toutes zones	Plinthes	Bois, Peinture	M241	0,01		
			M242	0,12		
A	Mur	Plâtre, Peinture	M243	0,13		
			M244	0,11		
A	Porte - Dormant et	Bois, Peinture	M245	0,1		

	ouvrant intérieurs		M246	0,09		
A	Porte - Dormant et ouvrant intérieurs	Bois, Peinture	M247	0,04		
			M248	0,1		
A	Porte - Dormant et ouvrant intérieurs	Bois, Peinture	M249	0,12		
			M250	0,03		
B	Mur	Peinture, Plâtre	M251	0,12		
			M252	0,07		
C	Mur	Peinture, Plâtre	M253	0,05		
			M254	0,09		
C	Porte - Dormant et ouvrant intérieurs	Bois, Peinture	M255	0,04		
			M256	0,07		
C	Porte - Dormant et ouvrant intérieurs	Bois, Peinture	M257	0,15		
			M258	0,04		
C	Porte - Dormant et ouvrant intérieurs	Peinture	M259	0,09		
			M260	0,05		
D	Mur	Peinture, Plâtre	M261	0,04		
			M262	0,09		
D	Porte - Dormant et ouvrant intérieurs	Bois, Peinture	M263	0,13		
			M264	0,05		
Plafond	Plancher haut	Plâtre, Peinture	M239	0,11		
			M240	0,06		

Chambre 1

Zone	UD	Revêtement et Support	Mesures	mg/cm ²	Localisation	Observations
Toutes zones	Plinthes	Bois, Peinture	M267	<u>6,7</u>	Centre	
Toutes zones	Radiateur	Métal, Peinture	M268	0,04		
			M269	0,09		
A	Mur	Plâtre, Peinture	M270	0,13		
			M271	0,04		
	Soubassement	Plâtre, Peinture	M272	<u>7,8</u>	Centre	
A	Porte - Dormant et ouvrant intérieurs	Bois, Peinture	M273	0,03		
			M274	0,05		
B	Fenêtre - Embrasure	Plâtre, Papier peint	M275	<u>3,9</u>	Centre	
	Fenêtre - Volets	Plâtre, Papier peint	M276	<u>7,3</u>	Centre	
B	Mur	Peinture, Plâtre	M277	0,09		
			M278	0,11		
	Soubassement	Peinture, Plâtre	M279	<u>4,9</u>	Centre	
B	Porte - Dormant et	Peinture	M280	0,07		

	ouvrant intérieurs		M281	0,06		
C	Mur	Peinture, Plâtre	M282	0,02		
			M283	0,12		
	Soubassement	Peinture, Plâtre	M284	8,3	Centre	
D	Mur	Peinture, Plâtre	M285	0,08		
			M286	0,06		
	Soubassement	Peinture, Plâtre	M287	5,1	Centre	
Plafond	Plancher haut	Bois, Brut	M265	0,04		
			M266	0,08		

Sdb 1

Zone	UD	Revêtement et Support	Mesures	mg/cm²	Localisation	Observations
Toutes zones	Plinthes	Bois, Peinture	M290	0,06		
			M291	0,13		
A	Mur	Plâtre, Peinture	M292	0,04		
			M293	0,05		
A	Porte - Dormant et ouvrant intérieurs	Bois, Peinture	M294	7,1	Centre	
	Porte - Embrasure	Peinture, Plâtre	M295	5,7	Centre	
B	Mur	Peinture, Plâtre	M296	0,09		
			M297	0,01		
C	Fenêtre - Allège de fenêtre	Peinture, Plâtre	M298	0,09		
			M299	0,04		
	Fenêtre - Embrasure	Bois, Peinture	M300	6,5	Centre	
	Fenêtre - Volets	Bois, Peinture	M301	6,9	Centre	
C	Mur	Peinture, Plâtre	M302	0,09		
			M303	0,03		
D	Mur	Peinture, Plâtre	M304	0,14		
			M305	0,14		
Plafond	Plancher haut	Plâtre, Peinture	M288	0,1		
			M289	0,14		

SAS

Zone	UD	Revêtement et Support	Mesures	mg/cm²	Localisation	Observations
Toutes zones	Plinthes	Bois, Peinture	M308	0,09		
			M309	0,13		
A	Mur	Plâtre, Papier peint	M310	0,07		
			M311	0,06		
A	Porte - Dormant et ouvrant intérieurs	Bois, Peinture	M312	6,8	Centre	

A	Porte - Dormant et ouvrant intérieurs	Bois, Peinture	M313	0,11		
			M314	0,05		
B	Mur	Papier peint, Plâtre	M315	0,05		
			M316	0,03		
C	Mur	Papier peint, Plâtre	M317	0,09		
			M318	0,1		
C	Porte - Dormant et ouvrant intérieurs	Bois, Peinture	M319	0,12		
			M320	0,06		
D	Mur	Papier peint, Plâtre	M321	0,14		
			M322	0,07		
D	Porte - Dormant et ouvrant intérieurs	Bois, Peinture	M323	0,03		
			M324	0,05		
Plafond	Plancher haut	Plâtre, Peinture	M306	0,09		
			M307	0,03		
WC						
Zone	UD	Revêtement et Support	Mesures	mg/cm²	Localisation	Observations
Toutes zones	Plinthes	Bois, Peinture	M327	0,15		
			M328	0,14		
A	Mur	Plâtre, Papier peint	M329	0,09		
			M330	0,15		
A	Porte - Dormant et ouvrant intérieurs	Bois, Peinture	M331	0,07		
			M332	0,06		
B	Mur	Papier peint, Plâtre	M333	0,08		
			M334	0,11		
C	Fenêtre - Embrasure	Plâtre, Papier peint	M335	4,9	Centre	
C	Mur	Papier peint, Plâtre	M336	0,08		
			M337	0,1		
D	Mur	Papier peint, Plâtre	M338	0,05		
			M339	0,11		
Plafond	Plancher haut	Plâtre, Peinture	M325	0,01		
			M326	0,12		
Chambre 2						
Zone	UD	Revêtement et Support	Mesures	mg/cm²	Localisation	Observations
Toutes zones	Plinthes	Bois, Peinture	M342	7,9	Centre	
Toutes zones	Radiateur	Métal, Peinture	M343	0,02		
			M344	0,02		
			M345	0,1		

A	Mur	Plâtre, Papier peint	M346	0,14		
	Soubassement	Peinture, Plâtre	M347	<u>5,3</u>	Centre	
A	Porte - Dormant et ouvrant intérieurs	Bois, Peinture	M348	<u>6,7</u>	Centre	
B	Fenêtre - Allège de fenêtre	Papier peint, Plâtre	M349	<u>6,1</u>	Centre	
	Fenêtre - Embrasure	Plâtre, Papier peint	M350	<u>6,3</u>	Centre	
	Fenêtre - Volets	Plâtre, Papier peint	M351	<u>5,9</u>	Centre	
B	Mur	Plâtre, Papier peint	M352	0,01		
			M353	0,02		
	Soubassement	Bois, Peinture	M354	<u>3,9</u>	Centre	
C	Mur	Plâtre, Papier peint	M355	0,06		
			M356	0,02		
	Soubassement	Peinture, Bois	M357	<u>4,7</u>	Centre	
D	Mur	Peinture, Plâtre	M358	0,09		
			M359	0,08		
	Soubassement	Peinture, Plâtre	M360	<u>73</u>	Centre	
Plafond	Plancher haut	Plâtre, Peinture	M340	0,05		
			M341	0,11		

Ensemble des moulures aux plafonds

Zone	UD	Revêtement et Support	Mesures	mg/cm ²	Localisation	Observations
Plafond	Moulures	Plâtre, Peinture	M361	<u>8,9</u>	Centre	

Chambre 3

Zone	UD	Revêtement et Support	Mesures	mg/cm ²	Localisation	Observations
Toutes zones	Plinthes	Bois, Peinture	M364	<u>5,6</u>	Centre	
A	Mur	Plâtre, Peinture	M365	0,04		
			M366	0,06		
A	Porte - Dormant et ouvrant intérieurs	Bois, Peinture	M367	0,09		
			M368	0,08		
B	Mur	Peinture, Plâtre	M369	0,04		
			M370	0,09		
C	Fenêtre - Allège de fenêtre	Plâtre, Peinture	M371	<u>5,7</u>	Centre	
	Fenêtre - Embrasure	Plâtre, Peinture	M372	<u>6,8</u>	Centre	
	Fenêtre - Volets	Peinture, Bois	M373	<u>4,9</u>	Centre	
C	Mur	Peinture, Plâtre	M374	0,12		
			M375	0,06		
D	Mur	Peinture, Plâtre	M376	0,12		
			M377	0,03		

Plafond	Plancher haut	Plâtre, Peinture	M362	0,15		
			M363	0,15		
Buanderie						
Zone	UD	Revêtement et Support	Mesures	mg/cm²	Localisation	Observations
Toutes zones	Plinthes	Bois, Peinture	M380	<u>6,9</u>	Centre	
Toutes zones	Portes	Peinture, Bois	M381	<u>5,8</u>	Centre	
A	Mur	Peinture, Plâtre	M382	0,12		
			M383	0,08		
A	Porte - Dormant et ouvrant intérieurs	Bois, Peinture	M384	0,06		
			M385	0,14		
B	Mur	Peinture, Plâtre	M386	0,02		
			M387	0,09		
C	Fenêtre - Allège de fenêtre	Peinture, Plâtre	M388	<u>6,3</u>	Centre	
	Fenêtre - Embrasure	Peinture, Plâtre	M389	<u>7,9</u>	Centre	
	Fenêtre - Volets	Bois, Peinture	M390	<u>4,8</u>	Centre	
C	Mur	Peinture, Plâtre	M391	0,02		
			M392	0,02		
D	Mur	Peinture, Plâtre	M393	0,06		
			M394	0,07		
Plafond	Plancher haut	Peinture, Plâtre	M378	0,1		
			M379	0,05		
Sdb 2						
Zone	UD	Revêtement et Support	Mesures	mg/cm²	Localisation	Observations
Toutes zones	Plinthes	Bois, Peinture	M397	0,14		
			M398	0,09		
A	Mur	Peinture, Plâtre	M399	0,06		
			M400	0,12		
A	Porte - Dormant et ouvrant intérieurs	Bois, Peinture	M401	<u>8,9</u>	Centre	
	Porte - Embrasure	Peinture, Plâtre	M402	<u>5,8</u>	Centre	
B	Mur	Peinture, Plâtre	M403	0,08		
			M404	0,11		
C	Fenêtre - Allège de fenêtre	Peinture, Plâtre	M405	<u>6,3</u>	Centre	
	Fenêtre - Embrasure	Bois, Peinture	M406	<u>7,3</u>	Centre	
	Fenêtre - Volets	Bois, Peinture	M407	<u>5,9</u>	Centre	
			M408	0,03		

C	Mur	Peinture, Plâtre	M409	0,04		
D	Mur	Peinture, Plâtre	M410	0,11		
			M411	0,06		
Plafond	Plancher haut	Peinture, Plâtre	M395	0,05		
			M396	0,13		

Couloir

Zone	UD	Revêtement et Support	Mesures	mg/cm ²	Localisation	Observations
Toutes zones	Plinthes	Bois, Peinture	M414	<u>7,1</u>	Centre	
A	Mur	Plâtre, Peinture	M415	<u>5,7</u>	Centre	
A	Porte - Dormant et ouvrant intérieurs	Bois, Peinture	M416	<u>5,8</u>	Centre	
B	Mur	Peinture, Plâtre	M417	<u>4,9</u>	Centre	
B	Porte - Dormant et ouvrant intérieurs	Bois, Peinture	M418	0,13		
			M419	0,11		
C	Mur	Peinture, Plâtre	M420	<u>6,7</u>	Centre	
D	Mur	Peinture, Plâtre	M421	<u>3,9</u>	Centre	
D	Porte - Dormant et ouvrant intérieurs	Bois, Peinture	M422	0,03		
			M423	0,13		
Plafond	Plancher haut	Plâtre, Peinture	M412	0,05		
			M413	0,05		

Chambre 4

Zone	UD	Revêtement et Support	Mesures	mg/cm ²	Localisation	Observations
Toutes zones	Plinthes	Bois, Peinture	M425	<u>7,2</u>	Centre	
Toutes zones	Radiateur	Métal, Peinture	M426	0,02		
			M427	0,12		
A	Mur	Papier peint, Plâtre	M428	0,09		
			M429	0,13		
	Soubassement	Peinture, Plâtre	M430	<u>6,7</u>	Centre	
A	Porte - Dormant et ouvrant intérieurs	Bois, Peinture	M431	0,12		
			M432	0,11		
A	Porte - Dormant et ouvrant intérieurs	Peinture	M433	0,08		
			M434	0,03		
B	Fenêtre - Allège de fenêtre	Papier peint, Plâtre	M435	<u>7,1</u>	Centre	
	Fenêtre - Embrasure	Papier peint, Plâtre	M436	<u>6,9</u>	Centre	
	Fenêtre - Volets	Papier peint, Plâtre	M437	<u>4,7</u>	Centre	
	Mur	Papier peint, Plâtre	M438	0,14		

B			M439	0,06		
	Soubassement	Bois, Peinture	M440	<u>4,7</u>	Centre	
C	Mur	Papier peint, Plâtre	M441	0,07		
			M442	0,09		
	Soubassement	Bois, Peinture	M443	<u>3,8</u>	Centre	
D	Mur	Peinture, Plâtre	M444	0,07		
			M445	0,05		
	Soubassement	Peinture, Plâtre	M446	<u>9,1</u>	Centre	
Plafond	Plancher haut	Peinture, Plâtre	M424	<u>6,4</u>	Centre	

Sdb 3

Zone	UD	Revêtement et Support	Mesures	mg/cm²	Localisation	Observations
Toutes zones	Plinthes	Bois, Peinture	M449	0,12		
			M450	0,13		
A	Mur	Peinture, Plâtre	M451	0,1		
			M452	0,06		
A	Porte - Dormant et ouvrant intérieurs	Bois, Peinture	M453	<u>8,2</u>	Centre	
	Porte - Embrasure	Peinture, Plâtre	M454	<u>5,5</u>	Centre	
B	Mur	Peinture, Plâtre	M455	0,02		
			M456	0,11		
C	Fenêtre - Allège de fenêtre	Peinture, Plâtre	M457	0,04		
			M458	0,1		
	Fenêtre - Embrasure	Bois, Peinture	M459	0,09		
			M460	0,12		
	Fenêtre - Volets	Bois, Peinture	M461	0,05		
			M462	0,14		
C	Mur	Peinture, Plâtre	M463	0,11		
			M464	0,05		
D	Mur	Peinture, Plâtre	M465	0,06		
			M466	0,05		
Plafond	Plancher haut	Peinture, Plâtre	M447	0,06		
			M448	0,11		

Chambre 5

Zone	UD	Revêtement et Support	Mesures	mg/cm²	Localisation	Observations
Toutes zones	Plinthes	Bois, Peinture	M469	<u>6,9</u>	Centre	
A	Mur	Peinture, Plâtre	M470	0,06		
			M471	0,04		

A	Porte - Dormant et ouvrant intérieurs	Bois, Peinture	M472	<u>5,3</u>	Centre	
A	Porte - Dormant et ouvrant intérieurs	Peinture	M473	0,12		
			M474	0,08		
B	Mur	Peinture, Plâtre	M475	0,06		
			M476	0,14		
C	Fenêtre - Allège de fenêtre	Peinture, Plâtre	M477	<u>3</u>	Centre	
	Fenêtre - Embrasure	Peinture, Plâtre	M478	<u>5,8</u>	Centre	
	Fenêtre - Volets	Bois, Peinture	M479	<u>5,7</u>	Centre	
C	Mur	Peinture, Plâtre	M480	0,08		
			M481	0,09		
D	Mur	Peinture, Plâtre	M482	0,1		
			M483	0,08		
Plafond	Plancher haut	Peinture, Plâtre	M467	0,12		
			M468	0,14		

Sdb 4

Zone	UD	Revêtement et Support	Mesures	mg/cm ²	Localisation	Observations
Toutes zones	Plinthes	Bois, Peinture	M486	0,14		
			M487	0,01		
A	Mur	Peinture, Plâtre	M488	0,1		
			M489	0,05		
A	Porte - Dormant et ouvrant intérieurs	Bois, Peinture	M490	<u>5,3</u>	Centre	
	Porte - Embrasure	Peinture, Plâtre	M491	<u>4,9</u>	Centre	
B	Mur	Peinture, Plâtre	M492	0,05		
			M493	0,05		
C	Fenêtre - Allège de fenêtre	Peinture, Plâtre	M494	0,11		
			M495	0,14		
	Fenêtre - Embrasure	Bois, Peinture	M496	0,1		
			M497	0,08		
	Fenêtre - Volets	Bois, Peinture	M498	0,13		
			M499	0,1		
C	Mur	Peinture, Plâtre	M500	0,07		
			M501	0,14		
D	Mur	Peinture, Plâtre	M502	0,09		
			M503	0,13		
Plafond	Plancher haut	Peinture, Plâtre	M484	0,1		
			M485	0,14		

SOUS-SOL						
Cave 1						
Zone	UD	Revêtement et Support	Mesures	mg/cm²	Localisation	Observations
A	Mur	Brique	M506	0,12		
			M507	0,1		
A	Porte - Dormant et ouvrant intérieurs	Bois, Peinture	M508	4,8	Centre	
B	Mur	Brique	M509	0,01		
			M510	0,07		
C	Fenêtre - Dormant et ouvrant extérieurs	Bois, Peinture	M511	0,08		
			M512	0,14		
	Fenêtre - Dormant et ouvrant intérieurs	Bois, Peinture	M513	0,01		
			M514	0,08		
C	Mur	Brique	M515	0,11		
			M516	0,06		
D	Mur	Brique	M517	0,01		
			M518	0,06		
Plafond	Plancher haut	Brique	M504	0,11		
			M505	0,06		
Cave 2						
Zone	UD	Revêtement et Support	Mesures	mg/cm²	Localisation	Observations
A	Mur	Brique	M521	0,13		
			M522	0,11		
B	Mur	Brique	M523	0,07		
			M524	0,03		
C	Fenêtre - Dormant et ouvrant extérieurs	Bois, Peinture	M525	0,08		
			M526	0,14		
	Fenêtre - Dormant et ouvrant intérieurs	Bois, Peinture	M527	0,08		
			M528	0,03		
C	Mur	Brique	M529	0,1		
			M530	0,11		
C	Porte - Dormant et ouvrant intérieurs	Bois, Peinture	M531	5,9	Centre	
D	Mur	Brique	M532	0,07		
			M533	0,14		
Plafond	Plancher haut	Brique	M519	0,02		
			M520	0,14		
Cave 3						

Zone	UD	Revêtement et Support	Mesures	mg/cm²	Localisation	Observations
A	Mur	Brique	M536	0,01		
			M537	0,01		
B	Mur	Brique	M538	0,03		
			M539	0,14		
C	Fenêtre - Dormant et ouvrant extérieurs	Bois , Peinture	M540	0,04		
			M541	0,03		
	Fenêtre - Dormant et ouvrant intérieurs	Bois , Peinture	M542	0,05		
			M543	0,04		
C	Mur	Brique	M544	0,04		
			M545	0,03		
C	Porte - Dormant et ouvrant extérieurs	Bois , Peinture	M546	0,03		
			M547	0,09		
	Porte - Dormant et ouvrant intérieurs	Peinture, Bois	M548	<u>7,8</u>	Centre	
D	Mur	Brique	M549	0,06		
			M550	0,06		
Plafond	Plancher haut	Brique	M534	0,04		
			M535	0,08		
Cave 4						
Zone	UD	Revêtement et Support	Mesures	mg/cm²	Localisation	Observations
A	Mur	Brique	M553	0,06		
			M554	0,08		
B	Mur	Brique	M555	0,1		
			M556	0,07		
C	Fenêtre - Dormant et ouvrant extérieurs	Bois , Peinture	M557	0,09		
			M558	0,09		
	Fenêtre - Dormant et ouvrant intérieurs	Bois , Peinture	M559	0,07		
			M560	0,1		
C	Mur	Brique	M561	0,11		
			M562	0,06		
D	Mur	Brique	M563	0,05		
			M564	0,11		
Plafond	Plancher haut	Brique	M551	0,04		
			M552	0,09		
Cave 5						
Zone	UD	Revêtement et Support	Mesures	mg/cm²	Localisation	Observations
			M567	0,04		

A	Mur	Brique	M568	0,08		
B	Mur	Brique	M569	0,1		
			M570	0,1		
C	Fenêtre - Dormant et ouvrant extérieurs	Bois, Peinture	M571	0,03		
			M572	0,15		
	Fenêtre - Dormant et ouvrant intérieurs	Bois, Peinture	M573	0,07		
			M574	0,03		
C	Mur	Brique	M575	0,1		
			M576	0,08		
D	Mur	Brique	M577	0,1		
			M578	0,02		
Plafond	Plancher haut	Brique	M565	0,04		
			M566	0,06		

Chaufferie 1

Zone	UD	Revêtement et Support	Mesures	mg/cm²	Localisation	Observations
A	Mur	Brique	M581	0,04		
			M582	0,08		
B	Mur	Brique	M583	0,13		
			M584	0,07		
C	Fenêtre - Dormant et ouvrant extérieurs	Bois, Peinture	M585	0,09		
			M586	0,12		
	Fenêtre - Dormant et ouvrant intérieurs	Bois, Peinture	M587	0,09		
			M588	0,11		
C	Mur	Brique	M589	0,02		
			M590	0,02		
D	Mur	Brique	M591	0,12		
			M592	0,13		
Plafond	Plancher haut	Brique	M579	0,03		
			M580	0,12		

Palier

Zone	UD	Revêtement et Support	Mesures	mg/cm²	Localisation	Observations
A	Mur	Brique	M595	0,03		
			M596	0,07		
B	Mur	Brique	M597	0,02		
			M598	0,05		
B	Porte - Dormant et ouvrant intérieurs	Bois, Peinture	M599	0,05		
			M600	0,09		

C	Fenêtre - Dormant et ouvrant extérieurs	Bois, Peinture	M601	<u>7,3</u>	Centre	
	Fenêtre - Dormant et ouvrant intérieurs	Bois, Peinture	M602	<u>8,1</u>	Centre	
C	Mur	Brique	M603	0,03		
			M604	0,09		
D	Mur	Brique	M605	0,11		
			M606	0,03		
D	Porte - Dormant et ouvrant intérieurs	Bois, Peinture	M607	0,13		
			M608	0,1		
Plafond	Plancher haut	Brique	M593	0,05		
			M594	0,04		
COMBLES						
Palier						
Zone	UD	Revêtement et Support	Mesures	mg/cm²	Localisation	Observations
Toutes zones	Crémaillère	Vernis, Bois	M611	0,07		
			M612	0,12		
	Ensemble des balustres	Vernis, Bois	M613	0,09		
			M614	0,05		
	Ensemble des contre-marches	Vernis, Bois	M615	0,02		
			M616	0,03		
	Ensemble des marches	Vernis, Bois	M617	0,13		
			M618	0,11		
	Limon	Vernis, Bois	M619	0,09		
			M620	0,12		
Main-courante	Vernis, Bois	M621	0,14			
		M622	0,11			
Toutes zones	Tablette	Bois, Peinture	M623	<u>7,2</u>	Centre	
A	Mur	Plâtre, Peinture	M624	0,03		
			M625	0,06		
A	Porte - Dormant et ouvrant extérieurs	Bois, Peinture	M626	0,11		
			M627	0,09		
	Porte - Dormant et ouvrant intérieurs	Bois, Peinture	M628	0,15		
			M629	0,05		
B	Mur	Peinture, Plâtre	M630	0,05		
			M631	0,04		
C	Mur	Peinture, Plâtre	M632	0,09		
			M633	0,14		

D	Mur	Peinture, Plâtre	M634	0,09		
			M635	0,03		
D	Porte - Dormant et ouvrant intérieurs	Bois, Peinture	M636	0,04		
			M637	0,01		
Plafond	Plancher haut	Plâtre, Peinture	M609	0,04		
			M610	0,08		

Combles 3

Zone	UD	Revêtement et Support	Mesures	mg/cm²	Localisation	Observations
Toutes zones	Plinthes	Peinture, Bois	M640	0,07		
			M641	0,03		
A	Mur	Plâtre, Peinture	M642	0,04		
			M643	0,07		
A	Porte - Dormant et ouvrant extérieurs	Bois, Peinture	M644	0,13		
			M645	0,09		
	Porte - Dormant et ouvrant intérieurs	Bois, Peinture	M646	0,1		
			M647	0,15		
B	Mur	Peinture, Plâtre	M648	0,14		
			M649	0,02		
C	Fenêtre - Dormant et ouvrant extérieurs	Bois, Peinture	M650	0,07		
			M651	0,07		
	Fenêtre - Dormant et ouvrant intérieurs	Bois, Peinture	M652	0,12		
			M653	0,04		
C	Mur	Peinture, Plâtre	M654	0,08		
			M655	0,13		
D	Mur	Peinture, Plâtre	M656	0,03		
			M657	0,09		
Plafond	Plancher haut	Plâtre, Peinture	M638	0,1		
			M639	0,1		

Combles 1

Zone	UD	Revêtement et Support	Mesures	mg/cm²	Localisation	Observations
A	Mur	Brique	M660	0,15		
			M661	0,07		
A	Porte - Dormant et ouvrant intérieurs	Bois, Peinture	M662	0,02		
			M663	0,05		
B	Mur	Brique	M664	0,06		
			M665	0,04		
	Fenêtre - Dormant et ouvrant extérieurs	Bois, Peinture	M666	0,12		
			M667	0,05		

C	Fenêtre - Dormant et ouvrant intérieurs	Bois, Peinture	M668	0,07		
			M669	0,04		
C	Mur	Brique	M670	0,13		
			M671	0,1		
D	Mur	Brique	M672	0,09		
			M673	0,1		
Plafond	Plancher haut	Bois, Brut	M658	0,04		
			M659	0,03		

Combles 2

Zone	UD	Revêtement et Support	Mesures	mg/cm ²	Localisation	Observations
A	Mur	Brique	M674	0,04		
			M675	0,13		
A	Porte - Dormant et ouvrant extérieurs	Bois, Peinture	M676	0,11		
			M677	0,02		
	Porte - Dormant et ouvrant intérieurs	Bois, Peinture	M678	0,12		
			M679	0,04		
B	Mur	Brique	M680	0,07		
			M681	0,07		
C	Fenêtre - Dormant et ouvrant extérieurs	Bois, Peinture	M682	0,14		
			M683	0,09		
	Fenêtre - Dormant et ouvrant intérieurs	Bois, Peinture	M684	0,12		
			M685	0,09		
C	Mur	Brique	M686	0,06		
			M687	0,11		
D	Mur	Brique	M688	0,06		
			M689	0,02		
Plafond	Plancher haut	Bois, Brut				Mesure non nécessaire Brut / Non peint

Combles 4

Zone	UD	Revêtement et Support	Mesures	mg/cm ²	Localisation	Observations
A	Mur	Brique	M690	0,02		
			M691	0,04		
A	Porte - Dormant et ouvrant extérieurs	Bois, Peinture	M692	0,12		
			M693	0,08		
	Porte - Dormant et ouvrant intérieurs	Bois, Peinture	M694	0,08		
			M695	0,02		
			M696	0,13		

B	Mur	Brique	M697	0,09		
C	Fenêtre - Dormant et ouvrant extérieurs	Bois, Peinture	M698	0,13		
			M699	0,07		
	Fenêtre - Dormant et ouvrant intérieurs	Bois, Peinture	M700	0,08		
			M701	0,07		
C	Mur	Brique	M702	0,04		
			M703	0,06		
D	Mur	Brique	M704	0,14		
			M705	0,14		
Plafond	Plancher haut	Bois, Brut				Mesure non nécessaire Brut / Non peint

G Eléments complémentaires au repérage

Local encombré pendant le repérage ?	<input type="checkbox"/>
Autres documents remis	<input type="checkbox"/>
Le repérage doit-il faire l'objet d'investigations approfondies ?	<input type="checkbox"/>

Rapports précédents

Aucun

H Information sur les principales réglementations et recommandations en matière d'exposition au plomb

H.1 Textes de référence

Code du travail pour la prévention des risques professionnels liés à l'exposition au plomb :

- Code du travail : Articles L.233-5-1, R.231-51 à R.231-54, R.231-56 et suivants, R.231-58 et suivants, R.233-1, R.233-42 et suivants
- Décret n° 2001-97 du 1er février 2001 établissant les règles particulières de prévention des risques cancérogènes, mutagènes ou toxiques pour la reproduction et modifiant le code du travail
- Décret n° 93-41 du 11 janvier 1993 relatif aux mesures d'organisation, aux conditions de mise en oeuvre et d'utilisation applicables aux équipements de travail et moyens de protection soumis à l'Article L.233-5-1 du code du travail et modifiant ce code (équipements de protection individuelle et vêtements de travail)
- Décret n° 2003-1254 du 23 décembre 2003 relatif à la prévention du risque chimique et modifiant le code du travail
- Loi n° 91-1414 du 31 décembre 1991 modifiant le code du travail et le code de la santé publique en vue de favoriser la prévention des risques professionnels et portant transposition de directives européennes relatives à la santé et à la sécurité du travail (Équipements de travail)
- Décret n° 92-1261 du 3 décembre 1992 relatif à la prévention des risques chimiques (Articles R.231-51 à R.231-54 du code du travail)
- Arrêté du 19 mars 1993 fixant, en application de l'Article R.237-8 du code du travail, la liste des travaux dangereux pour lesquels il est établi un plan de prévention.

H.2 Ressources documentaires

Documents techniques :

- Fiche de sécurité H2 F 13 99 Maladies Professionnelles, Plomb, OPPBTP, janvier 1999
- Guide à l'usage des professionnels du bâtiment, Peintures au plomb, Aide au choix d'une technique de traitement, OPPBTP, FFB, CEBTP, Éditions OPPBTP 4e trimestre 2001
- Document ED 809 Interventions sur les peintures contenant du plomb, prévention des risques professionnels,



INRS, avril 2003

- Norme AFNOR NF X 46-030 «Diagnostic plomb — Protocole de réalisation du constat de risque d'exposition au plomb».

Sites Internet :

- Ministère chargé de la santé (textes officiels, précautions à prendre en cas de travaux portant sur des peintures au plomb, obligations des différents acteurs, ...) :
<http://www.sante.gouv.fr> (dossiers thématiques «Plomb» ou «Saturnisme»)
- Ministère chargé du logement :
<http://www.logement.gouv.fr>
- Agence nationale de l'habitat (ANAH) :
<http://www.anah.fr/> (fiche Peintures au plomb disponible, notamment)
- Institut national de recherche et de sécurité (INRS) :
<http://www.inrs.fr/> (règles de prévention du risque chimique, fiche toxicologique plomb et composés minéraux, ...)

ANNEXE 1 Notice d'information

Les effets du plomb sur la santé

L'ingestion ou l'inhalation de plomb est toxique. Elle provoque des effets réversibles (anémie, troubles digestifs) ou irréversibles (atteinte du système nerveux, baisse du quotient intellectuel, etc...). Une fois dans l'organisme, le plomb est stocké, notamment dans les os, d'où il peut être libéré dans le sang, des années ou même des dizaines d'années plus tard. **L'intoxication chronique par le plomb, appelée saturnisme, est particulièrement grave chez le jeune enfant. Les femmes en âge de procréer doivent également se protéger car, pendant la grossesse, le plomb peut traverser le placenta et contaminer le fœtus.**

Les mesures de prévention en présence de revêtements contenant du plomb

Des peintures fortement chargées en plomb (céruse) ont été couramment utilisées jusqu'en 1950. Ces peintures, souvent recouvertes par d'autres revêtements depuis, peuvent être dégradées à cause de l'humidité, à la suite d'un choc, par grattage ou à l'occasion de travaux : les écailles et les poussières ainsi libérées constituent alors une source d'intoxication. Ces peintures représentent le principal risque d'exposition au plomb dans l'habitation.

Le plomb contenu dans les peintures ne présente pas de risque tant qu'elles sont en bon état ou inaccessibles. En revanche, le risque apparaît dès qu'elles s'écailent ou se dégradent. Dans ce cas, votre enfant peut s'intoxiquer :

- s'il porte à la bouche des écailles de peinture contenant du plomb
- s'il se trouve dans une pièce contaminée par des poussières contenant du plomb
- s'il reste à proximité de travaux dégageant des poussières contenant du plomb.

Le plomb en feuille contenu dans certains papiers peints (posés parfois sur les parties humides des murs) n'est dangereux qu'en cas d'ingestion de fragments de papier. Le plomb laminé des balcons et rebords extérieurs de fenêtre n'est dangereux que si l'enfant a accès à ces surfaces, y porte la bouche ou suce ses doigts après les avoir touchées.

Pour éviter que votre enfant ne s'intoxique :

- Surveillez l'état des peintures et effectuez les menues réparations qui s'imposent sans attendre qu'elles s'aggravent.
- Lutte contre l'humidité, qui favorise la dégradation des peintures.
- Evitez le risque d'accumulation des poussières : ne posez pas de moquette dans les pièces où l'enfant joue, nettoyez souvent le sol, les rebords de fenêtres avec une serpillière humide.
- Veillez à ce que votre enfant n'ait pas accès à des peintures dégradées, à des papiers peints contenant une feuille de plomb, ou à du plomb laminé (balcons, rebords extérieurs de fenêtres) ; lavez ses mains, ses jouets.

En cas de travaux portant sur des revêtements contenant du plomb : prenez des précautions

- Si vous confiez les travaux à une entreprise, remettez-lui une copie du constat du risque d'exposition au plomb, afin qu'elle mette en œuvre les mesures de prévention adéquates.
- Tenez les jeunes enfants éloignés du logement pendant toute la durée des travaux. ; avant tout retour d'un enfant après travaux, les locaux doivent avoir été parfaitement nettoyés.
- Si vous réalisez les travaux vous-même, prenez soin d'éviter la dissémination de poussières contaminées dans tout le logement et éventuellement le voisinage.

Si vous êtes enceinte

- Ne réalisez jamais vous-même des travaux portant sur des revêtements contenant du plomb.
- Eloignez-vous de tous travaux portant sur des revêtements contenant du plomb.

Si vous craignez qu'il existe un risque pour votre santé ou celle de votre enfant, parlez-en à votre médecin (généraliste, pédiatre, médecin de protection maternelle et infantile, médecin scolaire) qui prescrira, s'il le juge utile, un dosage de plomb dans le sang (plombémie). Des informations sur la prévention du saturnisme peuvent être obtenues auprès des directions départementales de l'équipement ou des directions départementales des affaires sanitaires et sociales, ou sur les sites internet des ministères chargés de la santé et du logement.

ANNEXE 2 Récapitulatif des mesures positives

RDC						
Extérieur						
Zone	UD	Revêtement et Support	Mesures	mg/cm ²	Localisation	Observations
Toutes zones	Dauphins	Métal, Peinture	M002	<u>7,8</u>	Centre	
Toutes zones	Garde-corps	Métal, Peinture	M003	<u>4,9</u>	Centre	
Toutes zones	Grilles	Métal, Peinture	M004	<u>9,1</u>	Centre	
Salon particulier						
Zone	UD	Revêtement et Support	Mesures	mg/cm ²	Localisation	Observations
Toutes zones	Plinthes	Bois, Peinture	M008	<u>5,3</u>	Centre	
A	Soubassement	Plâtre, Peinture	M013	<u>6,4</u>	Centre	
A	Porte - Dormant et ouvrant intérieurs	Bois, Peinture	M014	<u>4,9</u>	Centre	
B	Soubassement	Peinture, Plâtre	M019	<u>6,3</u>	Centre	
B	Porte - Dormant et ouvrant intérieurs	Bois, Peinture	M020	<u>4,8</u>	Centre	
C	Fenêtre - Volets	Peinture, Bois	M021	<u>7,2</u>	Centre	
C	Fenêtre - Châssis fixe	Bois, Peinture	M022	<u>3,9</u>	Centre	
	Fenêtre - Embrasure	Peinture, Plâtre	M023	<u>9,1</u>	Centre	
C	Soubassement	Plâtre, Peinture	M026	<u>4,5</u>	Centre	
D	Fenêtre 1 - Volets	Bois, Peinture	M027	<u>6,7</u>	Centre	
D	Fenêtre 2 - Châssis fixe	Bois, Peinture	M028	<u>5,7</u>	Centre	
	Fenêtre 2 - Embrasure	Peinture, Plâtre	M029	<u>4,7</u>	Centre	
D	Soubassement	Plâtre, Peinture	M032	<u>7,9</u>	Centre	
Plafond	Plancher haut	Plâtre, Peinture	M007	<u>5,4</u>	Centre	
Salon						
Zone	UD	Revêtement et Support	Mesures	mg/cm ²	Localisation	Observations
Toutes zones	Plinthes	Bois, Peinture	M034	<u>6,3</u>	Centre	
Toutes zones	Radiateurs	Métal, Peinture	M035	<u>4,7</u>	Centre	
A	Soubassement	Peinture, Bois	M038	<u>3,8</u>	Centre	
A	Porte 1 - Dormant et ouvrant intérieurs	Bois, Peinture	M041	<u>4,5</u>	Centre	
A	Porte 2 - Dormant et ouvrant intérieurs	Bois, Peinture	M042	<u>6,3</u>	Centre	
B	Soubassement	Peinture, Bois	M045	<u>5,5</u>	Centre	
B	Porte - Embrasure	Bois, Peinture	M046	<u>6,7</u>	Centre	

C	Soubassement	Peinture, Bois	M051	<u>6,9</u>	Centre	
C	Porte - Dormant et ouvrant intérieurs	Bois, Peinture	M052	<u>3,8</u>	Centre	
D	Fenêtre 1 - Volets	Bois, Peinture	M055	<u>7,1</u>	Centre	
D	Fenêtre 1 - Châssis fixe	Bois, Peinture	M056	<u>4,9</u>	Centre	
	Fenêtre 1 - Embrasure	Peinture, Plâtre	M057	<u>5,8</u>	Centre	
D	Fenêtre 2 - Châssis fixe	Bois, Peinture	M058	<u>9,9</u>	Centre	
	Fenêtre 2 - Embrasure	Peinture, Plâtre	M059	<u>8,6</u>	Centre	
D	Soubassement	Peinture, Bois	M062	<u>5,8</u>		
Plafond	Plancher haut	Peinture, Plâtre	M033	<u>8,5</u>	Centre	

Salle à manger

Zone	UD	Revêtement et Support	Mesures	mg/cm²	Localisation	Observations
Toutes zones	Plinthes	Bois, Peinture	M064	<u>6,9</u>	Centre	
A	Soubassement	Bois, Peinture	M069	<u>8,1</u>	Centre	
A	Porte 1 - Dormant et ouvrant intérieurs	Bois, Peinture	M070	<u>5,9</u>	Centre	
A	Porte 2 - Dormant et ouvrant intérieurs	Bois, Peinture	M071	<u>7,4</u>	Centre	
B	Fenêtre 1 - Volets	Bois, Peinture	M072	<u>3,8</u>	Centre	
B	Fenêtre 1 - Châssis fixe	Bois, Peinture	M073	<u>6,4</u>	Centre	
	Fenêtre 1 - Embrasure	Peinture, Plâtre	M074	<u>3,2</u>	Centre	
B	Fenêtre 2 - Volets	Bois, Peinture	M075	<u>2,9</u>	Centre	
B	Fenêtre 2 - Châssis fixe	Bois, Peinture	M076	<u>4,5</u>	Centre	
	Fenêtre 2 - Embrasure	Peinture, Plâtre	M077	<u>6,7</u>	Centre	
B	Soubassement	Bois, Peinture	M080	<u>5,7</u>	Centre	
C	Soubassement	Bois, Peinture	M083	<u>3,9</u>	Centre	
C	Porte - Dormant et ouvrant intérieurs	Bois, Peinture	M084	<u>5,8</u>	Centre	
D	Soubassement	Bois, Peinture	M089	<u>3,7</u>	Centre	
D	Porte - Embrasure	Bois, Peinture	M090	<u>5,6</u>	Centre	
Plafond	Plancher haut	Peinture, Plâtre	M063	<u>8,8</u>	Centre	

Arrière cuisine

Zone	UD	Revêtement et Support	Mesures	mg/cm²	Localisation	Observations
A	Mur	Brique, Enduits lissés-talochés, Peinture, Toile de verre	M099	<u>6,7</u>	Centre	
A	Porte - Dormant et ouvrant intérieurs	Bois, Peinture	M100	<u>5,9</u>	Centre	
B	Mur	Brique, Enduits lissés-talochés, Peinture, Toile de verre	M103	<u>8,7</u>	Centre	

C	Fenêtre - Dormant et ouvrant extérieurs	Bois, Peinture	M106	<u>5,7</u>	Centre	
	Fenêtre - Dormant et ouvrant intérieurs	Bois, Peinture	M107	<u>6,7</u>	Centre	
C	Mur	Brique, Enduits lissés-talochés, Peinture, Toile de verre	M108	<u>4,9</u>	Centre	
D	Mur	Brique, Enduits lissés-talochés, Peinture, Toile de verre	M109	<u>4,7</u>	Centre	
E	Fenêtre - Embrasure	Plâtre, Peinture, Toile de verre	M110	<u>5,2</u>	Centre	
	Fenêtre - Volets	Bois, Peinture	M111	<u>3,9</u>	Centre	
E	Mur	Brique, Enduits lissés-talochés, Peinture, Toile de verre	M112	<u>6,9</u>	Centre	
F	Mur	Brique, Enduits lissés-talochés, Peinture, Toile de verre	M113	<u>7,4</u>	Centre	

Cuisine

Zone	UD	Revêtement et Support	Mesures	mg/cm²	Localisation	Observations
A	Mur	Brique, Plâtre, Peinture	M120	<u>7,4</u>	Centre	
B	Mur	Brique, Peinture, Plâtre	M125	<u>5,7</u>	Centre	
C	Fenêtre - Chassis fixe	Bois, Peinture	M126	<u>4,8</u>	Centre	
	Fenêtre - Embrasure	Bois, Peinture	M127	<u>5,3</u>	Centre	
	Fenêtre - Volets	Bois, Peinture	M128	<u>5,9</u>	Centre	
C	Mur	Brique, Peinture, Plâtre	M129	<u>6,9</u>	Centre	
D	Fenêtre - Chassis fixe	Peinture, Bois	M130	<u>7,3</u>	Centre	
	Fenêtre - Embrasure	Peinture, Bois	M131	<u>4,8</u>	Centre	
	Fenêtre - Volets	Peinture, Bois	M132	<u>4,9</u>	Centre	
D	Mur	Brique, Peinture, Plâtre	M133	<u>3,9</u>	Centre	

Annexe

Zone	UD	Revêtement et Support	Mesures	mg/cm²	Localisation	Observations
A	Mur	Brique, Enduits lissés-talochés, Peinture, Toile de verre	M140	<u>4,7</u>	Centre	
B	Fenêtre - Embrasure	Peinture, Plâtre, Toile de verre	M143	<u>5,8</u>	Centre	
B	Mur	Brique, Enduits lissés-talochés, Peinture, Toile de verre	M146	<u>6,3</u>	Centre	
C	Mur	Brique, Enduits lissés-talochés, Peinture, Toile de verre	M147	<u>3,9</u>	Centre	
D	Fenêtre - Dormant et ouvrant extérieurs	Bois, Peinture	M148	<u>5,8</u>	Centre	
	Fenêtre - Dormant et ouvrant intérieurs	Bois, Peinture	M149	<u>7,3</u>		

D	Mur	Brique, Enduits lissés-talochés, Peinture, Toile de verre	M150	<u>4,9</u>	Centre	
Hall d'entrée						
Zone	UD	Revêtement et Support	Mesures	mg/cm²	Localisation	Observations
Toutes zones	Crémaillère	Peinture, Bois	M154	<u>6,8</u>	Centre	
	Main-courante	Peinture, Métal	M159	<u>7,9</u>	Centre	
A	Mur	Plâtre, Peinture	M162	<u>8,6</u>	Centre	
	Soubassement	Peinture, Bois	M163	<u>7,4</u>	Centre	
B	Fenêtre - Châssis fixe	Bois, Peinture	M168	<u>6,7</u>	Centre	
B	Mur	Plâtre, Enduits lissés-talochés, Peinture	M169	<u>4,8</u>	Centre	
	Soubassement	Peinture, Bois	M170	<u>5,9</u>	Centre	
C	Mur	Peinture, Plâtre	M173	<u>7,2</u>	Centre	
	Soubassement	Peinture, Plâtre	M174	<u>8,1</u>	Centre	
D	Mur	Peinture, Plâtre	M179	<u>7,2</u>	Centre	
	Soubassement	Peinture, Plâtre	M180	<u>4,6</u>	Centre	
Plafond	Plancher haut	Plâtre, Peinture	M151	<u>7,9</u>	Centre	
Vestibule						
Zone	UD	Revêtement et Support	Mesures	mg/cm²	Localisation	Observations
Toutes zones	Plinthes	Bois, Peinture	M186	<u>9,3</u>	Centre	
A	Mur	Plâtre, Papier peint	M187	<u>6,1</u>	Centre	
B	Mur	Papier peint, Plâtre	M190	<u>6,7</u>	Centre	
B	Porte - Dormant et ouvrant intérieurs	Bois, Peinture	M191	<u>9,1</u>	Centre	
C	Mur	Papier peint, Plâtre	M194	<u>4,3</u>	Centre	
C	Porte - Dormant et ouvrant intérieurs	Bois, Peinture	M195	<u>8,2</u>	Centre	
D	Mur	Papier peint, Plâtre	M196	<u>6,9</u>	Centre	
WC						
Zone	UD	Revêtement et Support	Mesures	mg/cm²	Localisation	Observations
Toutes zones	Plinthes	Bois, Peinture	M199	<u>6,2</u>	Centre	
A	Mur	Plâtre, Papier peint	M200	<u>7,9</u>	Centre	
A	Porte - Dormant et ouvrant intérieurs	Bois, Peinture	M201	<u>4,5</u>	Centre	
B	Mur	Papier peint, Plâtre	M204	<u>3,9</u>	Centre	
C	Fenêtre - Embrasure	Plâtre, Papier peint	M205	<u>8,1</u>	Centre	
C	Mur	Papier peint, Plâtre	M206	<u>7,3</u>	Centre	
D	Mur	Papier peint, Plâtre	M207	<u>5,5</u>	Centre	

Bureau						
Zone	UD	Revêtement et Support	Mesures	mg/cm²	Localisation	Observations
Toutes zones	Plinthes	Peinture, Bois	M210	<u>9,2</u>	Centre	
A	Porte - Dormant et ouvrant intérieurs	Bois, Peinture	M215	<u>6,7</u>	Centre	
C	Fenêtre - Allège de fenêtre	Plâtre, Papier peint	M220	<u>5,8</u>	Centre	
	Fenêtre - Embrasure	Plâtre, Papier peint	M221	<u>8,9</u>	Centre	
Mezzanine						
Zone	UD	Revêtement et Support	Mesures	mg/cm²	Localisation	Observations
A	Porte - Dormant et ouvrant intérieurs	Bois, Peinture	M230	<u>6,4</u>	Centre	
C	Fenêtre - Châssis fixe	Bois, Peinture	M233	<u>7,3</u>	Centre	
	Fenêtre - Volets	Bois, Peinture	M234	<u>8,3</u>	Centre	
Étage 1						
Chambre 1						
Zone	UD	Revêtement et Support	Mesures	mg/cm²	Localisation	Observations
Toutes zones	Plinthes	Bois, Peinture	M267	<u>6,7</u>	Centre	
A	Soubassement	Plâtre, Peinture	M272	<u>7,8</u>	Centre	
B	Fenêtre - Embrasure	Plâtre, Papier peint	M275	<u>3,9</u>	Centre	
	Fenêtre - Volets	Plâtre, Papier peint	M276	<u>7,3</u>	Centre	
B	Soubassement	Peinture, Plâtre	M279	<u>4,9</u>	Centre	
C	Soubassement	Peinture, Plâtre	M284	<u>8,3</u>	Centre	
D	Soubassement	Peinture, Plâtre	M287	<u>5,1</u>	Centre	
Sdb 1						
Zone	UD	Revêtement et Support	Mesures	mg/cm²	Localisation	Observations
A	Porte - Dormant et ouvrant intérieurs	Bois, Peinture	M294	<u>7,1</u>	Centre	
	Porte - Embrasure	Peinture, Plâtre	M295	<u>5,7</u>	Centre	
C	Fenêtre - Embrasure	Bois, Peinture	M300	<u>6,5</u>	Centre	
	Fenêtre - Volets	Bois, Peinture	M301	<u>6,9</u>	Centre	
SAS						
Zone	UD	Revêtement et Support	Mesures	mg/cm²	Localisation	Observations
A	Porte - Dormant et ouvrant intérieurs	Bois, Peinture	M312	<u>6,8</u>	Centre	
WC						
Zone	UD	Revêtement et Support	Mesures	mg/cm²	Localisation	Observations
C	Fenêtre - Embrasure	Plâtre, Papier peint	M335	<u>4,9</u>	Centre	
Chambre 2						

Zone	UD	Revêtement et Support	Mesures	mg/cm ²	Localisation	Observations
Toutes zones	Plinthes	Bois, Peinture	M342	<u>7,9</u>	Centre	
A	Soubassement	Peinture, Plâtre	M347	<u>5,3</u>	Centre	
A	Porte - Dormant et ouvrant intérieurs	Bois, Peinture	M348	<u>6,7</u>	Centre	
B	Fenêtre - Allège de fenêtre	Papier peint, Plâtre	M349	<u>6,1</u>	Centre	
	Fenêtre - Embrasure	Plâtre, Papier peint	M350	<u>6,3</u>	Centre	
	Fenêtre - Volets	Plâtre, Papier peint	M351	<u>5,9</u>	Centre	
B	Soubassement	Bois, Peinture	M354	<u>3,9</u>	Centre	
C	Soubassement	Peinture, Bois	M357	<u>4,7</u>	Centre	
D	Soubassement	Peinture, Plâtre	M360	<u>73</u>	Centre	

Ensemble des moulures aux plafonds

Zone	UD	Revêtement et Support	Mesures	mg/cm ²	Localisation	Observations
Plafond	Moulures	Plâtre, Peinture	M361	<u>8,9</u>	Centre	

Chambre 3

Zone	UD	Revêtement et Support	Mesures	mg/cm ²	Localisation	Observations
Toutes zones	Plinthes	Bois, Peinture	M364	<u>5,6</u>	Centre	
C	Fenêtre - Allège de fenêtre	Plâtre, Peinture	M371	<u>5,7</u>	Centre	
	Fenêtre - Embrasure	Plâtre, Peinture	M372	<u>6,8</u>	Centre	
	Fenêtre - Volets	Peinture, Bois	M373	<u>4,9</u>	Centre	

Buanderie

Zone	UD	Revêtement et Support	Mesures	mg/cm ²	Localisation	Observations
Toutes zones	Plinthes	Bois, Peinture	M380	<u>6,9</u>	Centre	
Toutes zones	Portes	Peinture, Bois	M381	<u>5,8</u>	Centre	
C	Fenêtre - Allège de fenêtre	Peinture, Plâtre	M388	<u>6,3</u>	Centre	
	Fenêtre - Embrasure	Peinture, Plâtre	M389	<u>7,9</u>	Centre	
	Fenêtre - Volets	Bois, Peinture	M390	<u>4,8</u>	Centre	

Sdb 2

Zone	UD	Revêtement et Support	Mesures	mg/cm ²	Localisation	Observations
A	Porte - Dormant et ouvrant intérieurs	Bois, Peinture	M401	<u>8,9</u>	Centre	
	Porte - Embrasure	Peinture, Plâtre	M402	<u>5,8</u>	Centre	
C	Fenêtre - Allège de fenêtre	Peinture, Plâtre	M405	<u>6,3</u>	Centre	
	Fenêtre - Embrasure	Bois, Peinture	M406	<u>7,3</u>	Centre	

	Fenêtre - Volets	Bois, Peinture	M407	<u>5,9</u>	Centre	
Couloir						
Zone	UD	Revêtement et Support	Mesures	mg/cm ²	Localisation	Observations
Toutes zones	Plinthes	Bois, Peinture	M414	<u>7,1</u>	Centre	
A	Mur	Plâtre, Peinture	M415	<u>5,7</u>	Centre	
A	Porte - Dormant et ouvrant intérieurs	Bois, Peinture	M416	<u>5,8</u>	Centre	
B	Mur	Peinture, Plâtre	M417	<u>4,9</u>	Centre	
C	Mur	Peinture, Plâtre	M420	<u>6,7</u>	Centre	
D	Mur	Peinture, Plâtre	M421	<u>3,9</u>	Centre	
Chambre 4						
Zone	UD	Revêtement et Support	Mesures	mg/cm ²	Localisation	Observations
Toutes zones	Plinthes	Bois, Peinture	M425	<u>7,2</u>	Centre	
A	Soubassement	Peinture, Plâtre	M430	<u>6,7</u>	Centre	
B	Fenêtre - Allège de fenêtre	Papier peint, Plâtre	M435	<u>7,1</u>	Centre	
	Fenêtre - Embrasure	Papier peint, Plâtre	M436	<u>6,9</u>	Centre	
	Fenêtre - Volets	Papier peint, Plâtre	M437	<u>4,7</u>	Centre	
B	Soubassement	Bois, Peinture	M440	<u>4,7</u>	Centre	
C	Soubassement	Bois, Peinture	M443	<u>3,8</u>	Centre	
D	Soubassement	Peinture, Plâtre	M446	<u>9,1</u>	Centre	
Plafond	Plancher haut	Peinture, Plâtre	M424	<u>6,4</u>	Centre	
Sdb 3						
Zone	UD	Revêtement et Support	Mesures	mg/cm ²	Localisation	Observations
A	Porte - Dormant et ouvrant intérieurs	Bois, Peinture	M453	<u>8,2</u>	Centre	
	Porte - Embrasure	Peinture, Plâtre	M454	<u>5,5</u>	Centre	
Chambre 5						
Zone	UD	Revêtement et Support	Mesures	mg/cm ²	Localisation	Observations
Toutes zones	Plinthes	Bois, Peinture	M469	<u>6,9</u>	Centre	
A	Porte - Dormant et ouvrant intérieurs	Bois, Peinture	M472	<u>5,3</u>	Centre	
C	Fenêtre - Allège de fenêtre	Peinture, Plâtre	M477	<u>3</u>	Centre	
	Fenêtre - Embrasure	Peinture, Plâtre	M478	<u>5,8</u>	Centre	
	Fenêtre - Volets	Bois, Peinture	M479	<u>5,7</u>	Centre	
Sdb 4						
Zone	UD	Revêtement et Support	Mesures	mg/cm ²	Localisation	Observations

A	Porte - Dormant et ouvrant intérieurs	Bois, Peinture	M490	<u>5,3</u>	Centre	
	Porte - Embrasure	Peinture, Plâtre	M491	<u>4,9</u>	Centre	
SOUS-SOL						
Cave 1						
Zone	UD	Revêtement et Support	Mesures	mg/cm²	Localisation	Observations
A	Porte - Dormant et ouvrant intérieurs	Bois, Peinture	M508	<u>4,8</u>	Centre	
Cave 2						
Zone	UD	Revêtement et Support	Mesures	mg/cm²	Localisation	Observations
C	Porte - Dormant et ouvrant intérieurs	Bois, Peinture	M531	<u>5,9</u>	Centre	
Cave 3						
Zone	UD	Revêtement et Support	Mesures	mg/cm²	Localisation	Observations
C	Porte - Dormant et ouvrant intérieurs	Peinture, Bois	M548	<u>7,8</u>	Centre	
Palier						
Zone	UD	Revêtement et Support	Mesures	mg/cm²	Localisation	Observations
C	Fenêtre - Dormant et ouvrant extérieurs	Bois, Peinture	M601	<u>7,3</u>	Centre	
	Fenêtre - Dormant et ouvrant intérieurs	Bois, Peinture	M602	<u>8,1</u>	Centre	
COMBLES						
Palier						
Zone	UD	Revêtement et Support	Mesures	mg/cm²	Localisation	Observations
Toutes zones	Tablette	Bois, Peinture	M623	<u>7,2</u>	Centre	

ANNEXE 3 Certificat de qualification

CERTIFICAT

DE COMPETENCES

Diagnosticteur immobilier certifié

DEKRA CERTIFICATION SAS certifie que Monsieur

Alban BUYSENS

est titulaire du certificat de compétences N°DTI3574 pour :

	DU	AU
- Constat de Risque d'Exposition au Plomb	17/07/2019	16/07/2024
- Diagnostic amiante sans mention	14/09/2017	13/09/2022
- Diagnostic amiante avec mention	14/09/2017	13/09/2022

Ces compétences répondent aux exigences de compétences définies en vertu du code de la construction et de l'habitation (art. L271-4 et suivants, R271-1 et suivants ainsi que leurs arrêtés d'application*) pour les diagnostics réglementaires. La preuve de conformité a été apportée par l'évaluation de certification. Ce certificat est valable à condition que les résultats des divers audits de surveillance soient pleinement satisfaisants.

* Arrêté du 21 novembre 2006 définissant les critères de certification des compétences des personnes physiques opérateurs des constats de risque d'exposition au plomb ou agréés pour réaliser des diagnostics plomb dans les immeubles d'habitation et les critères d'accréditation des organismes de certification modifié par l'arrêté du 7 décembre 2011 ; Arrêté du 25 juillet 2016 définissant les critères de certification des compétences des personnes physiques opérateurs de repérage et d'évaluation périodique de l'état de conservation des matériaux et produits contenant de l'amiante, et d'examen visuel après travaux dans les immeubles bâtis et les critères d'accréditation des organismes de certification ; Arrêté du 30 octobre 2006 définissant les critères de certification des compétences des personnes physiques réalisant l'état relatif à la présence de termites dans le bâtiment et les critères d'accréditation des organismes de certification modifié par les arrêtés des 14 décembre 2009 et du 7 décembre 2011 ; Arrêté du 16 octobre 2006 définissant les critères de certification des compétences des personnes physiques réalisant le diagnostic de performance énergétique ou l'attestation de prise en compte de la réglementation thermique et les critères d'accréditation des organismes de certification modifié par les arrêtés des 08 décembre 2009 et du 13 décembre 2011 ; Arrêté du 6 avril 2007 définissant les critères de certification des compétences des personnes physiques réalisant l'état de l'installation intérieure de gaz et les critères d'accréditation des organismes de certification modifié par les arrêtés des 15 décembre 2009 et 15 décembre 2011 ; Arrêté du 8 juillet 2008 définissant les critères de certification des compétences des personnes physiques réalisant l'état de l'installation intérieure d'électricité et les critères d'accréditation des organismes de certification modifié par les arrêtés des 10 décembre 2009 et 2 décembre 2011.



Le Directeur Général, Yvan MAINGUY
Bagneux, le 22/07/2019



Numéro d'accréditation :
4-0081
Portée disponible
sur www.cofrac.fr

Le non-respect des clauses définies dans les Conditions Générales peuvent rendre ce certificat invalide

Seule la version originale du certificat, avec bande argentée à gauche, fait foi

DEKRA Certification SAS * 5 avenue Garlande – F92220 Bagneux * www.dekra-certification.fr

ANNEXE 4 Attestation d'assurance et sur l'honneur

**ATTESTATION D'ASSURANCE**

XL Insurance Company SE, 61 rue Mstislav Rostropovitch 75017 Paris, France, enregistrée au RCS de Paris sous le numéro 419 408 927, succursale française de **XL Insurance Company SE**, une société européenne au capital de 259 156 875 euros, domiciliée 8 St. Stephen's Green, D02 VK30, Dublin 2, Irlande sous le numéro 641686, compagnie d'assurance autorisée et contrôlée par la Central Bank of Ireland (www.centralbank.ie), atteste que la société :

DEKRA Industrial SAS
P.A Limoges Sud Orange, 19 Rue Stuart Mill
CS 70308 - 87008
LIMOGES Cedex

a souscrit auprès de notre Société un contrat d'assurance **RESPONSABILITÉ CIVILE ENTREPRISE n° FR00019980LI** couvrant les conséquences pécuniaires de la Responsabilité Civile pouvant lui incomber en raison des dommages corporels, matériels et immatériels causés aux tiers dans le cadre des activités couvertes au titre de ce contrat.

Les activités garanties par ce contrat sont les suivantes :

- Bureau de contrôle, contrôleur technique, dans tous les domaines de la construction, de la prévention, de la sécurité, de la fiabilité, de la coordination, de l'assistance, de la maintenance, comportant toutes opérations, missions et prestations de conseils, audits, études, expertises, analyses, diagnostics, enquêtes, constats, contrôles, vérifications, formation, information, y compris les diagnostics et contrôles de présence de plomb, radon et insectes, et ce sur tous biens meubles et immeubles, y compris les ouvrages de génie civil, les équipements, les installations, les remontées mécaniques, les systèmes de sécurité incendie, les navires notamment pour la délivrance de certificats sanitaires, et y compris leurs implications sur l'environnement.
- Conseils et accompagnement amiante et plomb, Stratégie de Prélèvements, Prélèvements et Analyses de tout type de matériaux, air, sols, boues, Rapports d'analyses Surveillance de l'air sur le lieu du travail, Logiciels de suivi des analyses et des données de chantier.
- Formation, information, animation, assistance à destination du personnel des entreprises dans les domaines suivants : système sécurité incendie, hygiène et sécurité dans le travail, plans de prévention, audit de conformité du patrimoine bâti, coordination sécurité-santé, mines et carrières.
- Coordinateur « sécurité protection de la santé », coordination SSI, examinateur « qualitel », chargé de sécurité pyrotechnique, mesures de perméabilité à l'air de l'enveloppe des bâtiments et des réseaux aérauliques.
- Assistance, conseils, audits, études, dans les domaines suivants : sûreté de fonctionnement d'équipements et installations, ingénierie qualité, optimisation de la performance en production et maintenance.
- Etudes, formations, informations et assistances techniques, administratives et financières aux maîtres d'ouvrages dans les domaines liés à l'environnement (eau, air, sol, déchets).
- Missions d'assistance à maîtrise d'ouvrage, de maîtrise d'ouvrage déléguée, et missions Amose selon les articles 5 et 6 de l'Ordonnance 2018-937 du 30 octobre 2018.
- Développement et vente, avec installation, formation et maintenance, de logiciels et progiciels pour la gestion technique et administrative des parcs immobiliers et mobiliers des secteurs publics et privés.
- Soutien au développement de l'activité de contrôle des appareils de radiographie des cabinets dentaires.
- **A l'exclusion de toute opération, mission et prestation de maîtrise d'œuvre**, sauf celles très occasionnelles, et sauf celles de maîtrise d'œuvre et de bureau d'études techniques pour la réalisation d'ouvrages et d'installations d'assainissement desservant des bâtiments dans le domaine de l'industrie et des collectivités locales et celles de maîtrise d'œuvre en installations thermiques et climatiques.
- **A l'exclusion de toutes activités ou dommages liés à la présence d'amiante.**

XL Insurance Company SE, 61 rue Mstislav Rostropovitch 75017 Paris, France - Telephone: +33 1 56 92 80 00 axaxl.com

XL Insurance Company SE, une société européenne au capital de 259 156 875 euros, domiciliée 8 St. Stephen's Green, Dublin 2, D02 VK30, Irlande sous le numéro 641686, compagnie d'assurance autorisée et contrôlée par la Central Bank of Ireland (www.centralbank.ie). XL Insurance Company SE, Succursale française : 61 rue Mstislav Rostropovitch 75017 Paris, France, enregistrée au RCS de Paris sous le numéro 419 408 927.

Administrateurs: P.R.Bradbrook (UK), J.R.Harris (UK), B.R.P.Joseph (UK), Y.Slattey, P. Wilson (UK), D. Palici-Chehab (FR), J. O'Neill, H. Browne

1/2



XL Insurance

MONTANT DES GARANTIES

• **RESPONSABILITÉ CIVILE NON IMPUTABLE AUX « FOURNITURES »**
(RESPONSABILITÉ CIVILE GÉNÉRALE)

Pour l'ensemble des
dommages

15.000.000 euros par sinistre dont :

- atteintes à l'environnement : 1.525.000 euros par sinistre et année d'assurance, ce montant comprenant également les dommages matériels et immatériels
- pour l'ensemble des dommages matériels et immatériels consécutifs ou non consécutifs : 15.000.000 euros par sinistre dont 1.525.000 euros par sinistre pour les dommages immatériels non consécutif
- Faute inexcusable de l'Employeur en France : 7 500 000 Euros pour l'ensemble des sinistres imputables à une même année d'assurance.

• **RESPONSABILITÉ CIVILE IMPUTABLE AUX « FOURNITURES »** **RESPONSABILITÉ CIVILE PROFESSIONNELLE**

Pour l'ensemble des
dommages

15.000.000 euros par sinistre et année d'assurance dont :

- 6.000.000 euros par sinistre et année d'assurance pour l'ensemble des dommages suivants : dommages immatériels non consécutifs et dommages de même nature que ceux visés aux articles 1792 et 1792-2 du Code civil et dont sont responsables le maître d'œuvre et le bureau d'études techniques réputés constructeurs (en application de l'article 1792-1 1° du Code civil) ou le contrôleur technique (tel que défini à l'article L111-23 du Code de la construction et de l'habitation) pour les ouvrages listés à l'Article L243-1-1 du Code des assurances.

Territorialité : Monde entier sauf USA-Canada

Il est précisé que les montants de garanties :

- Forment la limite des engagements de l'Assureur pour l'ensemble des réclamations imputables au même fait dommageable et quel que soit le nombre d'Assurés au contrat,
- Constituent, lorsque la précision en est faite, l'engagement maximum de l'Assureur pour toutes les réclamations formulées au cours d'une même année d'assurance,
- S'entendent sans préjudice des autres sous-limitations telles que mentionnées au contrat.

Cette attestation est valable du 1^{er} janvier 2021 au 31 décembre 2021 inclus sous réserve des possibilités de suspension ou de résiliation du contrat, en cours d'année d'assurance, pour les cas prévus par le Code des Assurances ou par le contrat.

La validité de la présente attestation, qui ne peut engager l'Assureur au-delà des limites du contrat auquel elle se réfère, cesse pour les risques situés à l'étranger dès lors que l'assurance de ces derniers ne peut être souscrite conformément à la législation locale qu'auprès d'assureurs agréés dans la nation considérée.

Fait à Paris, le 30 décembre 2020



XL Insurance



XL Insurance Company SE, 61 rue Mstislav Rostropovitch 75017 Paris, France - Telephone: +33 1 56 92 80 00 **AXA**
 XL Insurance Company SE, une société européenne au capital de 259 156 875 euros, domiciliée 8 St. Stephen's Green, Dublin 2, D02 VK30, Irlande sous
 contrôle par la Central Bank of Ireland (www.centralbank.ie). XL Insurance Company SE, Succursale française : 61 rue Mstislav Rostropovitch 75
 numéro 419 408 927.

Administrateurs: P.R.Bradbrook (UK), J.R.Harris (UK), B.R.P.Joseph (UK), V.Slattey, P. Wilson (UK), D. Palici-Chehab (FR), J. O'Neill, H. Browne

XL INSURANCE COMPANY SE
 SUCCURSALE FRANÇAISE
 61 RUE MSTISLAV ROSTROPOVITCH - 75017 PARIS
 RCS PARIS 419 408 927
 SIÈGE SOCIAL: 8 ST STEPHEN'S GREEN - DUBLIN (IRLANDE)
 REPRÉSENTÉE PAR XL CATLIN SERVICES SE (ORIAS N° C184968)

2/2

ATTESTATION SUR L'HONNEUR DU DIRIGEANT (Article R 2143-3 du C. commande publique)

Je soussigné M. Nicolas BOUVIER, Président de la société DEKRA Industrial SAS, SIREN 433 250 834 RCS Limoges, au capital de 25 060 000 € dont le siège est à LIMOGES (87000) - 19 rue S. Mill – PA Limoges Sud Orange déclare sur l'honneur que la société n'entre dans aucun des cas mentionnés aux articles 2141-1 à 2141-5 et L2141-7 à L 2141-11 du code de la commande publique en vigueur :

a) Condamnation pénale définitive :

- ne pas avoir fait l'objet, depuis moins de cinq ans, d'une condamnation définitive pour l'une des infractions prévues aux articles 222-34 à 222-40; 225-4-1, 225-4-7 ; 313-1, 313-3; 314-1 ; 324-1 , 324-5, 324-6 ; 421-1 à 421-2-4, 421-5 ; aux articles 432-10, 432-11 , 432-12 à 432-16 ; à l'article 433-1, 433-2, 434-9-1, 435-3, 435-4, 435-9, 435-10 , 441-1 à 441-7, 441-9, 445-1 à 445-2-1 et 450-1 du Code pénal, à l'article 1741 à 1743, 1746 ou 1747 du Code général des impôts, et à l'article L. 317-8 du Code de la sécurité intérieure, ou pour une infraction de même nature dans un autre Etat de l'Union européenne ;
- ne pas être exclu des marchés publics, à titre de peine principale ou complémentaire prononcée par le juge pénal, sur le fondement des articles 131-10 ou 131-39 du Code pénal ;

b) Lutte contre le travail illégal :

- ne pas avoir fait l'objet, depuis moins de cinq ans, d'une condamnation définitive pour les infractions mentionnées aux articles L. 8221-1, L. 8221-3, L. 8221-5 , L. 8231-1, L. 8241-1, L. 8251-1 et L. 8251-2 du Code du travail, ou pour des infractions de même nature dans un autre Etat de l'Union européenne ;
- pour les contrats administratifs, ne pas faire l'objet d'une mesure d'exclusion, en application des articles L. 8272-4, R. 8272-10 et R. 8272-11 du Code du travail ;

c) Obligation d'emploi des travailleurs handicapés ou assimilés :

- être en règle, au cours de l'année précédant celle au cours de laquelle a lieu le lancement de la consultation, au regard des articles L. 5212-1 à L. 5212-11 du Code du travail;

d) Liquidation judiciaire, redressement judiciaire, faillite personnelle:

- ne pas être admis à une procédure de RJ au sens de l'article L. 631-1 du Code de commerce ou à une procédure équivalente régie par un droit étranger, ou justifier d'une habilitation à poursuivre ses activités pendant la durée prévisible d'exécution du marché public ou de l'accord-cadre ;
- ne pas être admise à procédure de LJ au sens de l'article L. 640-1 du Code de commerce ou à une procédure équivalente régie par un droit étranger,
- ne pas être en état de faillite personnelle en application des articles L. 653-1 à L. 653-8 du même Code, et ne pas faire l'objet d'une procédure équivalente régie par un droit étranger ;

f) Situation fiscale et sociale :

- avoir, au 31/12 de l'année précédant celle au cours de laquelle a lieu le lancement de la consultation, souscrit les déclarations lui incombant en matière fiscale et sociale et acquitté les impôts et cotisations exigibles, ou s'être acquitté spontanément de ces impôts et cotisations avant la date du lancement de la présente consultation ou avoir constitué spontanément avant cette date des garanties jugées suffisantes.

g) Egalité professionnelle entre les femmes et les hommes :

- ne pas avoir fait l'objet, depuis moins de cinq ans, d'une condamnation définitive pour les infractions mentionnées à l'article L. 1146-1 du Code du travail ;

h) Il est également attester ici en tant que de besoin que la société :

- a fourni des renseignements exacts dans le formulaire DC2, et ses annexes.
- verse les congés payés à ses salariés (non assujettie au règlement d'une cotisation auprès d'une caisse de congés),
- ne fait l'objet d'aucune notification d'observation des règles de prévention des accidents du travail par la CRAM,
- fait partie d'un Groupe au sein duquel chaque filiale dispose de son entière autonomie commerciale et concurrentielle

Etabli au PLESSIS ROBINSON, le 04 janvier 2021

Pour servir et valoir ce que de droit

Pour DEKRA Industrial
Nicolas BOUVIER
Président



Planche de repérage usuel			1/4
RDC			
Référence	PBREPAV-D7160963-2101	Version	1
Origine	Dekra diagnostic / ALBAN BUYSENS		
Adresse	10 rue de la Sous-Préfecture 27700 LES ANDELYS		



Rez-de-chaussée

Planche de repérage usuel		2/4
Étage 1		
Référence	PBREPAV-D7160963-2101	Version 1
Origine	Dekra diagnostic / ALBAN BUYSENS	
Adresse	10 rue de la Sous-Préfecture 27700 LES ANDELYS	

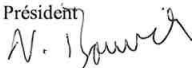
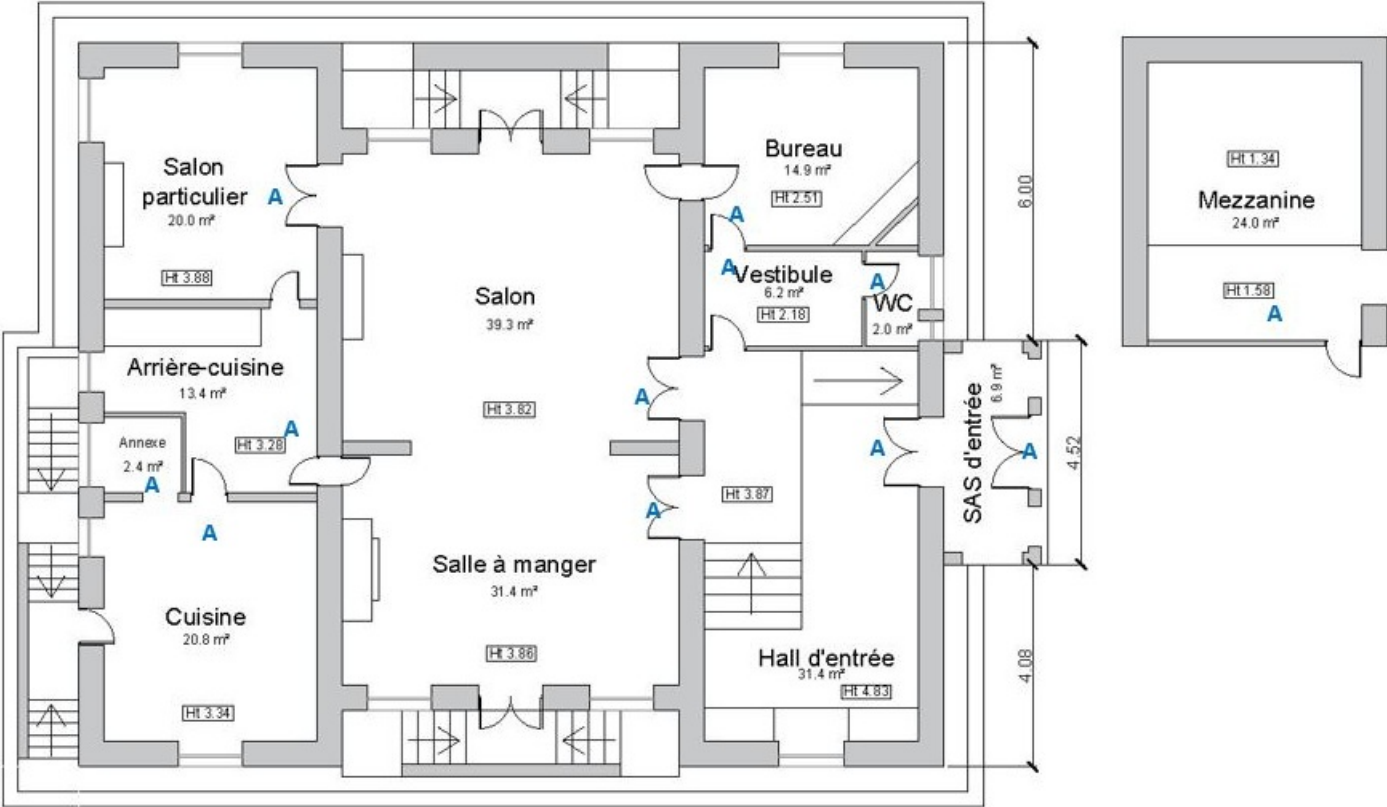

Planche de repérage usuel		3/4
SOUS-SOL		
Référence	PBREPAV-D7160963-2101	Version 1
Origine	Dekra diagnostic / ALBAN BUYSENS	
Adresse	10 rue de la Sous-Préfecture 27700 LES ANDELYS	



Planche de repérage usuel			4/4
COMBLES			
Référence	PBREPAV-D7160963-2101		Version 1
Origine	Dekra diagnostic / ALBAN BUYSSENS		
Adresse	10 rue de la Sous-Préfecture 27700 LES ANDELYS		

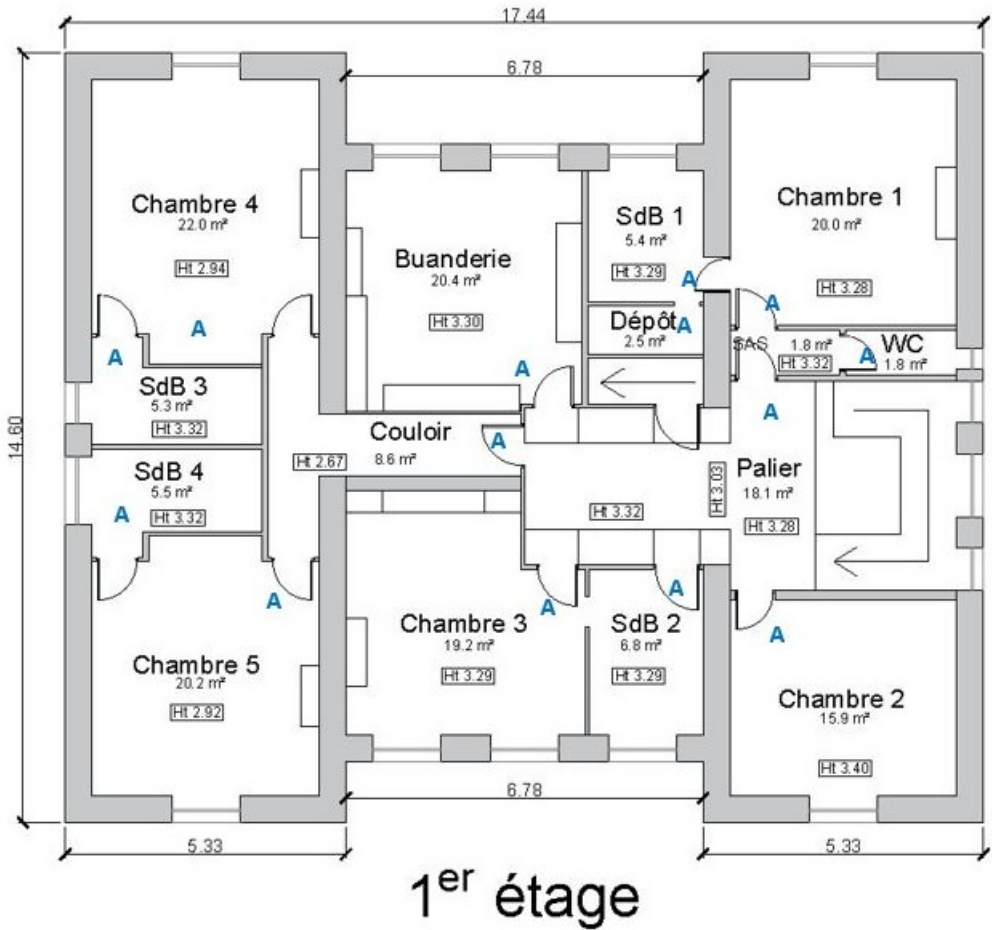
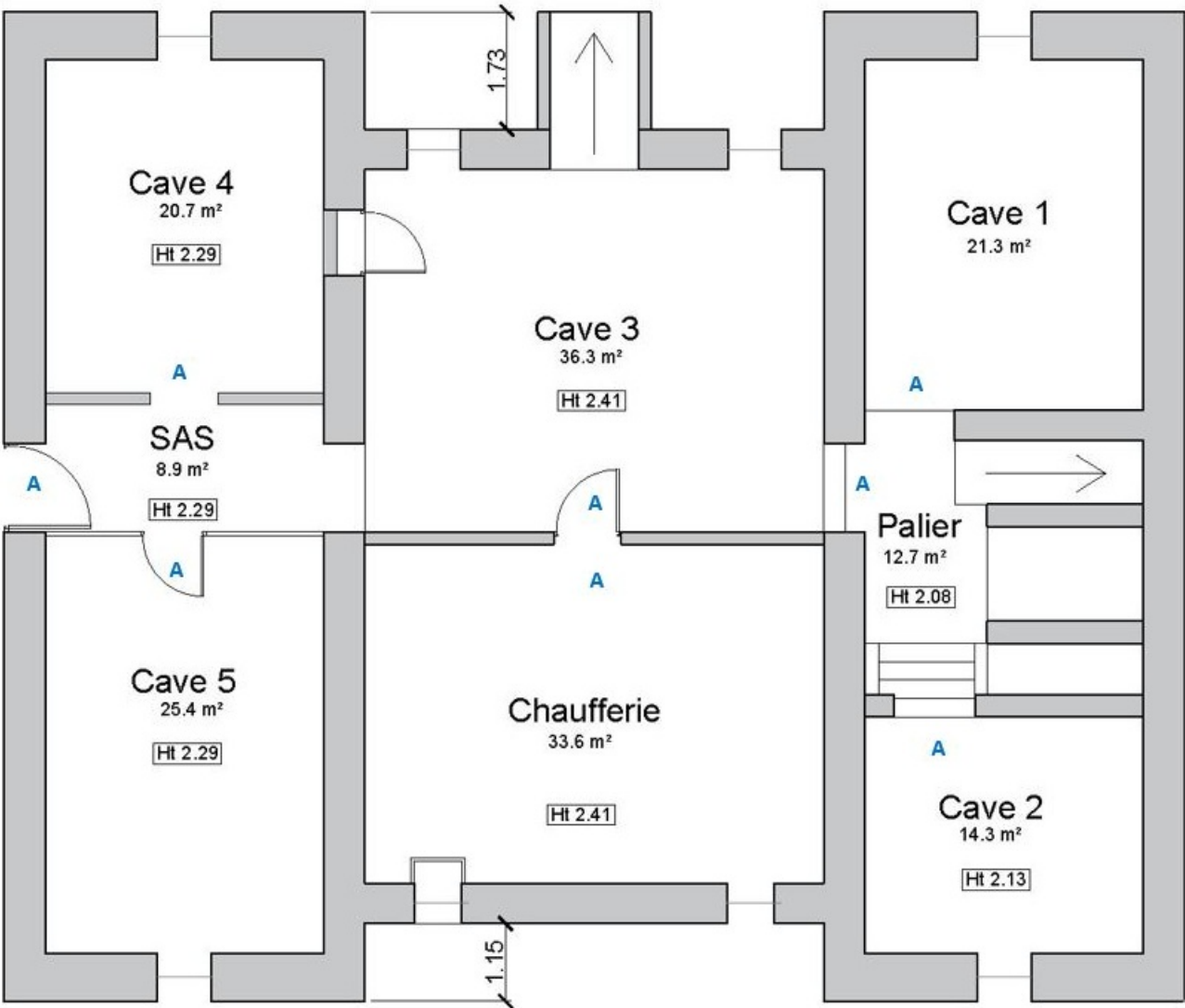
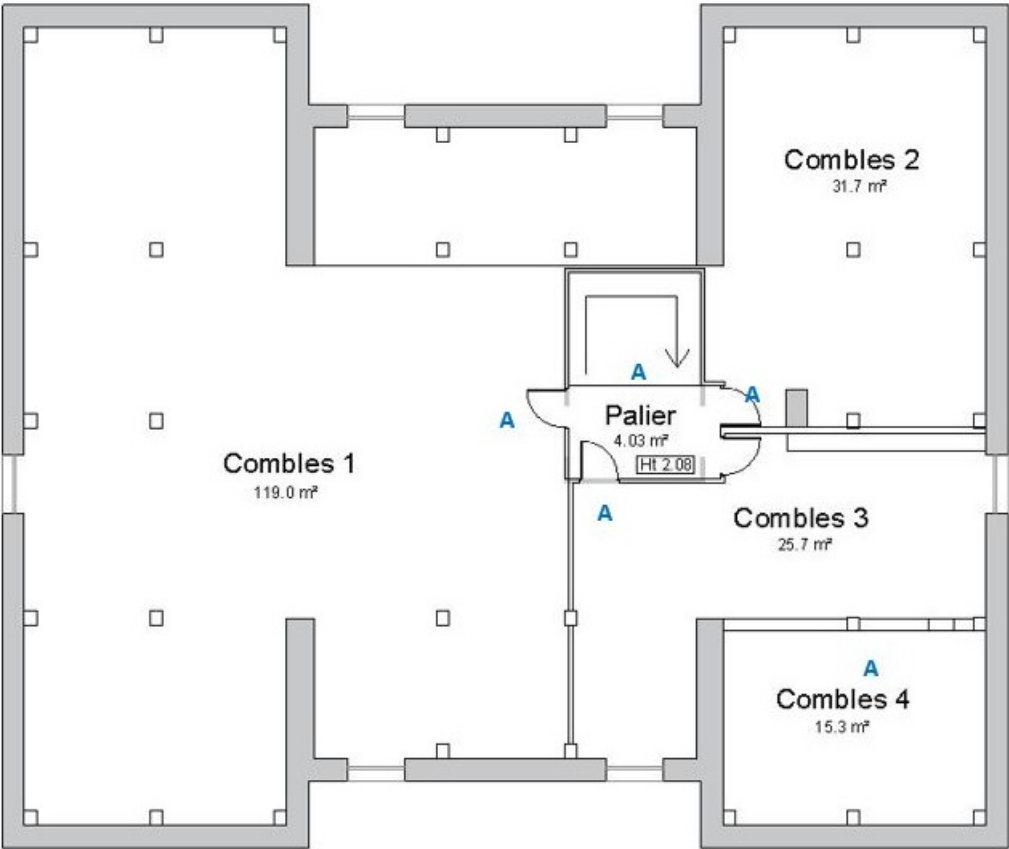

Combles