

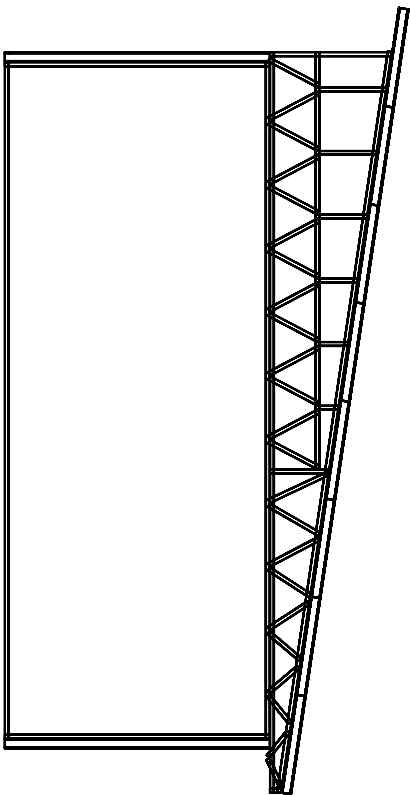

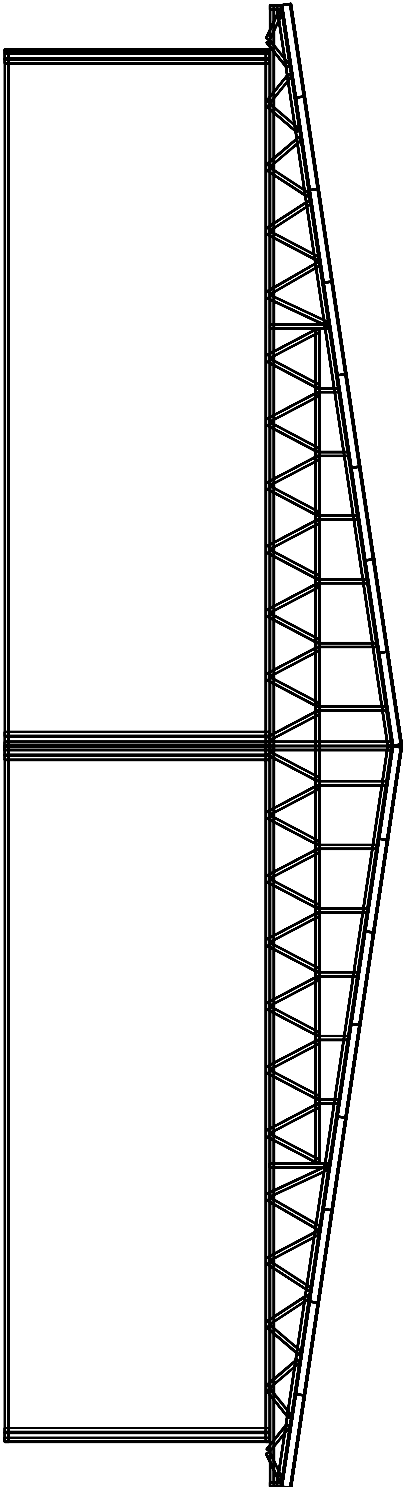

COUPE TYPE



Ind 00	-- / -- / ----	NATURE : Première diffusion	
MOA			
MINISTERE DE L'EDUCATION NATIONALE, DE L'ENSEIGNEMENT SUPERIEUR ET DE LA RECHERCHE)			
RECTORAT DE MAYOTTE			
Maitre d'oeuvre :			
D25-397__LYCEE_BAMANA_batiments_en_modulaires		Phase	ESQ
		Ech.	-
D25-397_ESQ_G4_ind0_Plan_toiture_et_coupe_type		Format	A3
		Date	08 / 04 / 2025

B.E.T.:



Adresse : 10 Bis rue convalescence,
97600 Mamoudzou
Tel. : +262 639 19 40 46